Контрольный экземпляр

Массе а мехкий пролетареш, вІашагІкхета!

СЕРДАЛО

СОВЕТСКИ СОЮЗА КОММУНИСТИЧЕСКИ ПАРТЕ НОХЧ-ГІАЛГІАЙ ОБКОМА, НОХЧ-ГІАЛГІАЙ АССР ЛАКХЕХЬАРЧА СОВЕТЕИ МИНИСТРИЙ СОВЕТЕИ ОРГАН

«СВЕТ» Орган Чечено-Ингушского обкома КПСС, Верховного Совета и Совета Министров ЧИАССР

Газет орадувл 1923 шера денз ★ ЕРА, 3 СЕНТЯБРЬ, 1987 ШУ. ★ № 106 (7452). ★ Мах 3 кеп.

Яхьа дневник

Лаьрхlар кхоачашду

Вай республикерча мехкдаьттахоша шерра социалистически яхь йоаржаяй Сийлахь-боккхача Октябра 70 шу дузача юбилейна сийленца накъабахара, шийтталагІча пятилетка шоллагІча шера план ханал хьалха кхоачашъяра. Яхьо беттагара беттага кердача къахьегама толамашка кхувл уж. Цхьа бутт дІабахийтабац цар шоаш тІанйца декхараш дикка тІехкхоачаш ца деш.

Цу яхье хадданза хьалха а латташ, башха-дика къахьегама толамаш доахаш хьайоагІарех я «Октябрьнефть» НГДУ мехкдаьттахой коллектив. Дерригача техйнко-экономически хьокхамий дІабахача бархІ бетта план ханал хьалха кхоачашйнр цо. Пачхьалкхен планагІа лаьрхІачул сов г І а даькхар 19200 тонн «Іаьржа дошув», 51 миллион кубически метр мехкдаьттаца хьайоагІеи Іаламеи газ. Укх шера лаьттан ченаш техкараша бурув теха йисте а яькхха, царга хьаенна кхо скважина, планагІа яла езаш хиннар шиъ мара йоацача. Из бахьан долаш дикка тІакхийттад хьадоакхаш дола мехкдаьттеи гази.

Продукци маьхалъякхара бархІ бетта задани а дикка тІехкхоачашъяьй НГДУ мехкдаьттахоша. Планал совгІа цар ехкай 602 эзар сом мах бола товарни продукци. Къахьегама овсарле лакхъяра задани 29 процент тІехкхоачаш а яь планал совгІа мел даькха мехкдаьттеи гази из лакхъяра чотагІа даькхад цар.

Социалистически яхье хадданза хьалха а латташ, ерригача управлене планал совгІа луш долча мехкдаьттах дукхагІдар доакхаш я Григорьян Валерийн Чередниченко Михаили керте латтача цехий коллективаш.

* * *

Ерряга шоай таронаш кхоачамаши оарцагІдаьхад бурув тохара балхий Малгобекски управлене бурувдеттараша укх юбилейна шера план ханал хьалха кхоачашъяра, Сийлахь-боккхача Октябра 70 шу дузача цІейна сийленца накъабахара. Ер шу доладелча денз цар техад 16425 метр бурув. Из хул планагІа лаьрхІачул 125 метр дукхагІа. Цар бурув теха йисте а яькхха мехкдаьттахошка дІаеннай ворхІ скважина.

Къахьегама овсарле лакхъяра план 14,2 процент тІехкхоачашъяьй. УБР бурувдеттараша. Цу хьокхама чотагІа техад цар планал совгІа мел теха бурув. Юкъера лаьрхІача хІара станоцаца бетта бурув тохара коммерчески сухала задани 111,4 процент кхоачашъяьй цар. Бурув тохарга дІабода мах лохбарах духхьал ворхІ бетта пачхьалкхенна кходаьд 722 эзар сом.

Октябра юбилея сийна управлене бригадаштә юкъе яьржача яхье хьалхара моттиг яькхай Галаев Іаьлеи Садаев Руслани керте латтача шйн буровой коллективаша. Цар хІанзлехьа кхоачашъяьй бурув тохара пятилетка хьалхарча шин шера задани. Юкъера лаьрхІача хІара бетта планаш 130 — 135 процент кхоачашъю цар.

Сийлахь-боккхача Октябра 70 шу дизара накъадолхаш

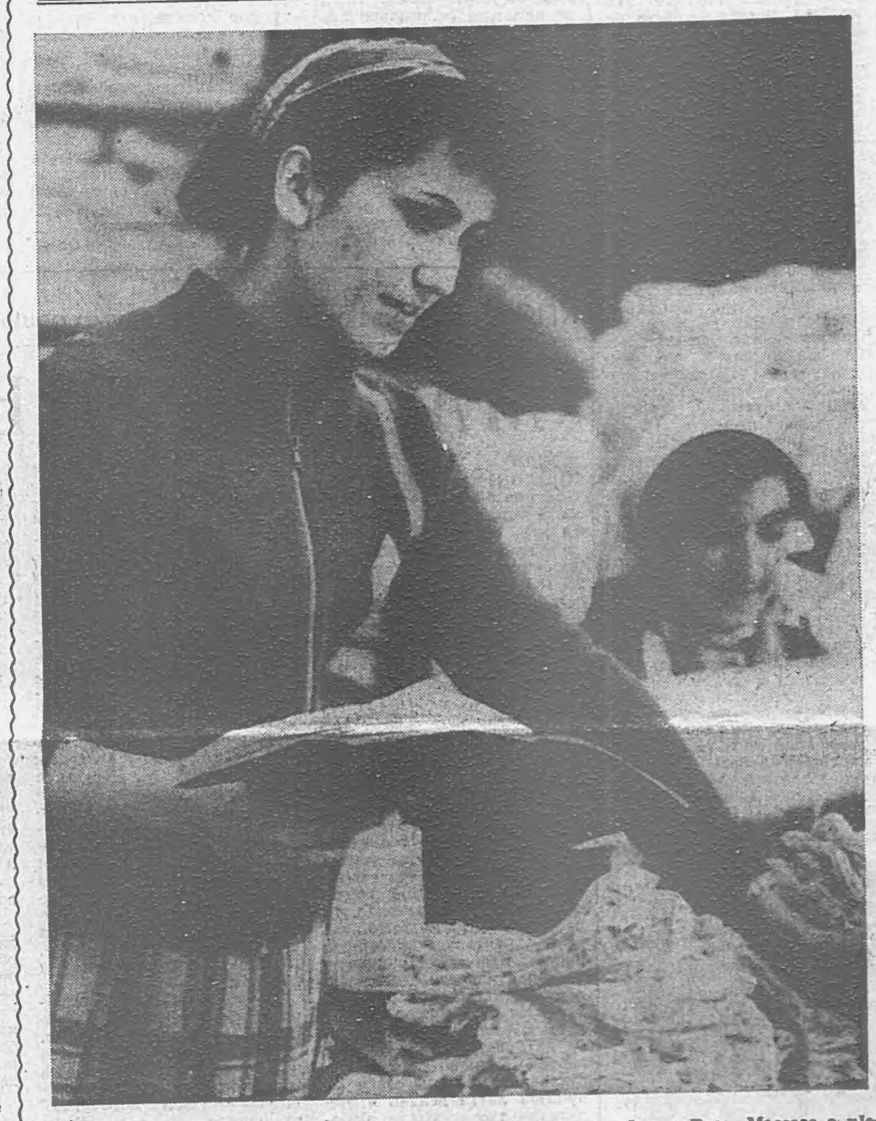

Назрановски трикотажни фабрике эггара дикагІа лоархІача производственницехи общественницехи цаІ лоархІаш я хІамаш тега мотористка Ахмадова Роза. ХІара сменагІа нормаш дикка тІехкхоачаш а еш, фабрика болхлошта юкъе яьржача социалистически яхье хадданза хьалха латташ я из.

Хьинаре къахьегарал совгІа, юкъарча балха тІа а доихка дакъа лоац цо. Фабрика шоллагІча цехе эггара дикагІйола агитатор лоархІаш я Роза. Массаза а цІенен диззан кхоачашду цо цеха партгрупорга декхараш а.

СУРТА ТІА: (хьалхарча плане) Р. Ахмадова.

Л. АБДУРЗАКОВА сурт.

Доакъар шортта хилийтара

Пхи эзар бежан, итт эзар устагІа, ши бІаь говр лелаю «Назарановский» совхоза фермашка. Хьайбаш дниза долаш Іангара дахара 3560 тонн йол, силос — 17000, сенаж — 3000 тонн, дукиха кхы тайпа доакъар Іалашде дезаш ба совхоза болхлой.

22 август хьатІаотташ цар аргІаш а даь фермашка дІаоттаяьй — 1600 тонн йол, 2000 тонн ча, кІоагашка чуеллай 4000 тонн сенажи 3000 тонн силоси.

ПланагІа Іалашде деза гІожен мошен доакъар кийчдара укх шера совхоза механизатораша хьалхеяьй 1414 гектара тІа цхьан а дуккхача а шерашка тІаювла бацаш, 4 эзар гектар хьажкІаш, 2 эзар гектар совгІа ка бола ялаташ.

Цхьабакъда, дІаяхача гурахьа а укх шера аьхки а чІоагІа йокъал оттарах механизаторашта ма хетта хьийкъайц культураш. Цудухьа геттара кІезига да ка бола ялат чуийцачул тІехьагІа цига кийчдаь ча, хиш дехкаш лаьтташ ца хиларах эсала хьийкъай дуккхача шерашка тІаювла бацаш. Из бахьан долаш планагІа хила йоагІачул кІезигагІа я укх шера цига кийчъяь йол а.

ХІаьта а халонаш эшаеш шоашта мел эша гІожа доакъар Іалашдара хІанзе з оарцагІбаьннаб совхоза кулгалхой. Краснодарски края боахамашкара нийцад цхьа эзар тонн ча. Совхоза болхлой боахк цига хІанз кепаш а еш ча кийчдеш. Цул совгІа кхо бІаь тонн ча нийцад совхозо Ставропольски краера а.

— Цох кхоачам хург ма бий, аьнна Іоховша уйла йолаш дац тхо. Массехк бІаь тонн кхы тІа ча лаха лаьрхІа да, — йоах совхоза партком секретара Мислауров Увайса.

Совхоза ца тоъаш дола доакъар меттаоттадара доккха новкъостал дергда цунна лаьрхІа 150 гектара тІа хьалхеяьча свеклаша. Агротехнически бокъонаша дІа ма деххара Іунал даьд коллективни подрядагІа къахьегаш йолча Джандыгов Бексолта. Хаутиев Мухьмада, Озиев Сайпудина кулгалдеча звеноша. Керттерча агронома Бекмурзнев Къурейша яхачох, планагІа хила езараш 500 центнер йолаш, кІезигагІа яьлча а, хІара гектара тІара 700 центнер яргйолаш дика хьахиннай уж. Царех кийчде лерхІ 10,5 эзар тонн моша доакъар.

Йокъал чІоагІа Іаткъай силоса а, ялата а лаьрхІа хьалхеяьча хьажкІашта а. ХІаьта а планагІа чуйолла еза силос кийчъе шоай вІашТехьдаргхиларах тийша ба совхоза специалисташ. ХІанз механизатораш оарцагІбаьхаб царга ма могга силос кІоагашка чуйоллийтара. Эгтара хьалха из кийчъе йолаяьй Пхьилекъонгий Юртарча отделене.

— Юкъера лаьрхІача хІара дийнахьа 700—800 тоннага дІакхоач механизатораша кІоагашка йолла силос. ХІанзчул саготагІеи бехктохкамегІеи кхы цхьакхха болх болаш дац тхо, — йоах совхоза директора Дударов Батыра.

Силос кийчъяра балхаш сихен дикеи чакхдахара совхоза эггара толашагІа болча механизаторех низ бола отряд вІашагІъеллай. Царга я бархІ буц хьокхаш йола комбайн, итт тракторни лафет, ткъаь бархІ грузовик. Кхычахьара командировке яйта цхьа машин яц цига болх беш. Шоай техниках ма боаггІара пайда эцийт совхоза специалисташа. Из лелаяра коэффициент лаккхагІа хилийтарах боахама баь пайда кІезига а хургбац.

Совхоза парткома секретарен директорен докихкал а деш цІераш йоах хьайбашта доакъар кийчдеча къаьстта овсарле лакха йолаш къахьегача болхлой. Уж ба комбайнераш Котиев Ваха, Арсамаков Сулейман, Евлоев Бексолт, шофераш Котиев Мухьмад, Мальсагов Султан, Карахоев Іалихан, Мальсагов Руслан, кхыбараш.

Къаьстта бокхха теркам тІабохийт специалисташа силос дика хилийтара. Цудухьа консерванташ, карбамид еттийт цар чудоллача мошача доакъарах. Йоакхо ю фо чуГоргдоацаш бацаш Іотеіаяйтара а. Из болча С-100 ялача тракторашца из болх дика бу механизатораша Сидельников Викторен Картоев Хьусенен.

С. АУШЕВ.

ШЕРА ПЛАН—БАРХІ БЕТТА

Сапаргіата волаш, ший дош дизза кхоачашдеш, Октябра юбилейна накъавода Назрановски района автотранспортни предприятера «КАМАЗ»-а водитель Томов Саварбик-. Цахаддаш наькъашка, рейсагІа аравувлаш болх беш я хьинар долча Саварбика машина. Шера йоагІа план бархІ бетта кхоачашъяьй цо, 350 эзар тонн мовхьаш дІа-хьа а хьош. ДІахо йодача хана а мелвала уйла йолаш вац из.

— Шу чакхдалалехьа 500 — 600 эзар тоннага дІакхоачийтаръя аз из шифра, — аьлар цо ше аргІанарча рейсагІа водаш.

Дукха ха я Саварбика цу предприяте къахьега. Укх шера 30 шу дуз. Цудухьа ший къахьегама стажа юбилей а езъе лерхІ цо.

М. КАРАЕВ.

ТІЕХХЬАРА МУЛ

ХОАМ БУ КПСС ОБКОМА ПРЕСС-ЦЕНТРО

Телефон 2-66-72

Гуйре хьатІаярца Нохч-ГІалгІайчен колхозий, совхозий доакъар кийчдеряшта общественни хьайбаш диза а долаш Іангара доахилга Іалашдара тІехьа лоаттабеча къовсаме тІехххьара этап дІайолаеннай. ХІанз доакъара тешшаме запас хьаяра керттера резерв — хьажкІехи дуккхача тайп-тайпарча бацехи силос йоллар.

Духхьал уж балхаш ду хІанз республика дукхагІдолча боахамашка. Бакъда из болх массанахьа а таханарча дено дІадехарашка хьежжа бац. Нагахьа санна Надтеречни районе дІадахача кІира 7 эзар тонн моша доакъар кІоагашка делла дале, шелковчаниша 2 эзар тонн мара делладац.

Шелковски боахамашка биззача боараме юкъекхувлац карбамид тохаш силос тоаяра прогрессивни метод: укхаза 40 эзар тонн гаргга йолча силосах 2300 тонн мара цу хьисапе тоаяьяц. Цу хьакъехьа дІайоаржае йоазнарановски доакъар кийчдерий опыт, цар бацца рча доакъара цхьа килограмм карбамид ца тохаш лаьттагІа йоллац.

Геттара чоалханеча хьат тІа я Наурски район. Укхазарча дуккхача боахамаша шоай таронех дог а дилла бІаьш километраш гаьна ча Іалашде нах дІа-са ухийт. Цу динза ца доалаш дечох кхетаде хала дац колхозий, совхозий экономикана цо новкъарле ерг а хьайбай продукцега дІадодар лакхлург а хилар. ХІаьта хІанз а тІехьа шоай кхашкара юхедиса доакъар чуийца баьннабац наурнаш. Масала, «Терский» яхача совхоза цхьоалагІча участка № 5 йолча мехотряда территоре тІа 100 тонн гаргга-ча аргІаш динза улл.

Массанахьа а биззача боараме пайда нийбац ялата йола хьажкІаш чуийцачул тІехьагІа цун гІадамех силос йоллар санна йолча доакъара база чІоагІечара доархІамерча резервах. Специалисташи, механизатораши духхьал ялата йола хьажкІаш лораеш ба, хІаьта из чуийцачул тІехьагІа кхашка довш латтача аьтача гІадамий сагото еш саг вац. Из цІена хьагуллаь консерванташи карбамиди, иштта кхыйола химически хІамаш а теха кІоагашка долла дезар.

Йол хьакхара йолча таронех хІанз а бизза пайда ийца баьннабац. Бакъда, гурахьа кийчду гІожа доакъар хьалха хьекхача аьлал эшашагІа хул, хІаьта а цу резервех а ма хулла пайда эца беза! Къаьстта ла йиш йоацаш да аргІаш даь латта йол талхаш хилар. Цу тайпара хІама нийсденнад Шелковски района «Бурунный» яхача совхозе. Укх боахаме Іалашъяь яр 120 тонн йол, хІаьта из ерриг а классни лархІанзар.

Витаминни бацций хьоар дакхара темпаш а лакхагІа хилар ловра. Вай республика боахамашка из планагІа лаьрхІачох аханел кІезига дукхагІа мара даькхадац. Колхозий, совхозий, керттерча специалисташа АВМ яхача агрегаташта бацаш таъац яхаш бахьанаш лех, цхьабакъда безам хилча укх хапа из наькъий, оросительни каналий йистошкара, хьун оасашта юххерча моттигашкара хьакха йиш я. Гуйре тІаярца бацаш дукхагІа хиларга дог даха эшац, цудухьа кхы тІа йолаш йола таронаш оарцагІ а йоахаш тІагІертта хьалаха еза хьоар дакхара эшаш йола бацаш. Хьайбаш леладерий, боахамашка доккхий кхаш дІалоацача доакъара свеклах тийша дукха да. Уж укх шера во хьийкъаяц, хІанз дерриг а из ханнахьа а цІена а чуэцарах тийша да. Хьалкхееш дукха низ дІабахийтә продукци ма хулла йоа а ца еш хьайбаш леладеча фермашка дІанхачийта еза. Цхьан дешаца аьлча, тІехьарча этапе доакъара даьгІенаша хьалур ма могга хьаэца деза!

СОВЕТИЙ МЕХКА ГІОЛЛА

✦ МОСКВА. Компьютерни техникаи пайда эцарах Лихачева цІерагІча автомобильни завода конструкторий йиш хилар хьокхаш долча даьттах пайда эцара универсальни система хьае. Цох пайда эцаргба керда дизельни грузовики кхыйола перспективни моделаши хьаеча. Цо йиш хулийтаргья материалаш мел дукха дІагІоргья ха, агрегаташа болх дикагІа бара новкъостал а дергда .Эггара йоккхагІйолча автозавода коллективо СССР Іилмай Академе Іилмахой новкъосталца хьаяьча 150 керлача хІамаех цаІ я из система.

✦ НОВОКУЗНЕЦК (Кемеровски область). Хьалкхееча хана денз продукци йохкалца хьувкъама йоакхо шийна тІаийцай города гонахьа мел йола бацадаараш кхеду совхозаш, городе Новокузнецкера еррига бацдаараш дохка тикаш, базаш, хранилищеш юкъейолхача «Притомье» яхача кердача агропромышленни объединене. Ше шийна финансировани яра принципашца болх беча коллективана хайра лоаццача хана городера торговли шолха йоаккхаш шеръе, из бахьан долаш витаминни продукци хаьс тІара йоагІаше эцархочун тІорме чу кхачара никъ лоацбе а.

✦ СОВЕТАБАД (Марийски область). Моттигерча газови конденсат йоаллача керттерча сооружененшка газ цІенъю низ бола установка болх бе йолаялийтай. Туркменски газ йоахарашта дайта сигала бессара доагор Средни Азн — Центр яхача магистральни трубопровода чугІолла хьадоагІаш цох дукха йоалла парафин трубопроводашка юж. Иштта тІаюжача парафинах турбаш цІенъеш дукха ха а къахьегам а дІабодар. Уж цІенъяра йола установка яьй Бакурча специалиста-ша. Цо йиш хулийт турбашка гІолла газ дукхагІа хьаяйта, шера итташ эзараш сомаш кходу.

✦ НОВГОРОД. Городе эггара хьалхарча кагирхой бахача комплексера квартираш луш ордераш еннай къонача ши бІаь дезала. МЖК-ана юкъе дакъа лоаташ хила бокъо кхоач «Волна», «Планета», «Элкон» яхача производственни объединеней болхлошкеи инженерашкеи социалистически яхьа итогегІа. ХІанз гІишлош хьалъяра профессеш Іомаяь МЖК членаш дукха квартираш йола цІа хьалде болабеннаб.

✦ ДУШАНБЕ. Керда продукци арахеца йолаяьй С. Орджоникидзе цІерагІча арматурни заводе. Болхлошеи специалисташеи эргаяькхха тоаяьй керттерачарех цхьа цех шоай низаца. Кердаьккхача технологически линеш тІа арахеца йолаяьй газопроводашта йола задвижкаш. Уж дІайохьнйт мехка эгтара йоккхагІйолча газови магистралашкеи доазол дехьеи. Реконструкци еш дІадахийтача хІара сомах шийга дІадодар ше меттаоттадеш болх беча предприятена кхо сом пайда боал.

✦ ЮЖНО - САХАЛИНСК. Вай ханарча Сахалина телепортрет гургла японски зрителашта. Цунга хьажа уж хьехаргба «Нихон эйдзо Караку центр» яхача телекомпане. Массехк сахьата лаьрхІа я СССР-е цаІ мара боацача гІайреех латтача областа къахьегамхой вахарах, Къулбаседерча зІамигача халкъий дІаяхача замахи таханенахи дувцача передачей цикл. Съемочни группо къаьстта теркам тІабахийтаб крае хулаш долча экономически, социальни, культурни хувцамашта.

✦ ЩУЧИН (Гродненски область). Молхане йола бацовгІаш республика аптекашка дІакхахьийта йолаяьй Белоруссе дарбана йола бацаш хьалкхею цаІ мара боаца боахам болча «Большое Можейково» яхача совхозо. Эзарнел совгІа йолча гектара тІара бІаьш тоннаш ромашка, валериана, синюха лазурни, пустырка, спорынья, кхыйола бацаш гулъергья укхаза. Бацаш дика хьийкъай царна юхьанцара механизированни обработка яр бахьан долаш, серийни сушильно - сортировочни линешта модернизаци ярах.

✦ ОРЕНБУРГ. Ялатацара домн цох нйна кхыйола хІамаши дІаяхара йола установка хьаяьй Оренбурга ялата продуктай областной управлене технически отдела болхлоша. Из эшаш я элеваторашкеи ялат докъадеча - цІендеча моттигашкеи. Ялатах боалла доми кхыйола хІамаши цо хьагулбу лаьрххІа цу гІулаиха оттаяьча хІаман чу. Из керла хІама хьае йолаяьй ремонтно - технически мастерске. ХІанз ялат чуэцаш 60 оттаяьй уж, шу чакхдаллалца йолча хана 90-нел кІезигагІа йоацаш хьаергья уж.

✦ ДРУЖКОВА (Донецки область). Дружковски предприяте арахийтача аппаратура цИлеторг а йоапаш газови плитай конфоркаш хьаллотае таро лу. Газовн аппаратура арахецара спецнализаци еча предприяте конструкторапа бытови агрегаташта юкъейоалаяьй электронни цІи хьалсегар. Из кнопка тоІайнча болх бе йолалу. Цу аппаратнй хьалхара парти торгови сете дІаяхьийтай. Уж аппараташ предприяте хІара шера 10 эзар арахецаргья.

(ТАСС).

Космически вахте

Полет лелаяра центр. 1 сентябрь. (ТАСС. Юрий Романенкоси Александр Александровеи лехкаш йола «Мир» яха орбитальни комплекс дІахо лелаш я.

29 августе денз 31 августе кхаччалца астрофизически тохкамаш дара дунен халкъашта юкъерча программагІа «Квант» яхача специализированни модула рентгеновски телескопех пайда а эцаш экспериментий массехк сери кхоачашъяьй. Йоккхача Магелланови морхашка кердачуни Лебедь яхача седкъашка нейтронни хІамани зембаьккхар.

Іилма тохкамаш деча ханна цхьана экипажо комплекса бортовой системай цхьайола элементаш хувцарцеи кхы тІа оборудовани, приборащ увттаярцеи дувзаденна юкъюкъе регламентни балхаш ду. Станцена кхы тІа сердал ялара планага хьежжа хІанз космонавтий монтаж е еза терморегулироване система гидронасосий цхьан блока, цо мишта болх бу хьажа а беза.

УКХ ШЕРА 31 АВГУСТ ХЬАТІАКХОАЧАШ РЕСПУБЛИКА КОЛХОЗАШЕИ СОВХОЗАШЕИ ДОАКЪАР (тоннашка) ІАЛАШДАРАХ ЙОЛА СВОДКА

Районаш	Йол	сенаж (цийчьнр)	силос	бацнйй хьоар	ча	Дерригача условни бонитета цІ. ед. доакъар	1986 ш. август.
Урус-Мартановски	2372	11820	27987	415	9220	16,9	10,6
Малгобекски	6250	1706	21686	—	8750	15,6	13,5
Шалински	7847	1000	34486	408	12160	14,2	9,7
Ножай-Юртовски	8422	6150	8057	40	2563	12,6	10,9
Ачхой-Мартановски	1445	5179	18229	438	4735	11,9	10,3
Гудермесски	6327	5129	16085	—	8953	11,8	9,8
Надтеречни	10685	5681	29994	336	15044	11,7	12,3
Грозненски	13381	4810	68754	729	30692	10,9	12,9
Советски	10530	470	10863	145	1739	10,5	11,8
Назрановски	4019	6042	25895	54	4790	10,0	9,6
Сунженски	7282	9779	45671	728	21317	8,1	9,7
Веденски	6235	—	7693	—	2120	8,0	9,6
Шелковски	23872	—	39575	6169	13720	6,7	5,9
Наурски	13307	697	25168	883	11853	5.9	9,0
Кхыйола госхозаш	548	210	2508	220	1030	5,0	11,2
Республике гІолла	122322	58673	382651	10565	148686	9,6	9,7

ПАРТОРГАНИЗАЦЕШКА—ОТЧЕТАШИ ХОРЖАМАШИ

ХІАРАНЕ БЕХКТОКХАМ ЛАКХБЕШ

Дукха ха яц Грозне «Южмикробиосинтез» яхача пачахьалкхен проектни института филиал хьайийлла. Цуч болх — вай мехка къулбехьа, цу даькъе Нохч-ГІалгІайче а йолаш, микробиологически промышленноста предприятеш хьалъяра а царна реконструкци яра а аша проектни документацеш кийчъелга. Масала, филиало проект оттаяьй Грозненски биохимически заводе вакуумно-выпарни установка хьалъяра. Цо таро лургьа предприяте производственни мощностех бизза пайда эца.

ДІадахача шинара дийнахьа, укхаза хилар партгруппа отчетно-хоржамий собрани. Партгрупорга Т. Рахмановас дийцар отчет еча юкъа коллективана карагІдаьккачох, дниза дисачох. Проектно-изыскательски балхнй 7 бетта план тІехкхоачашъяьй филиало. Шоашкара масал гойташ кхаьет партгрупла берригача коммунисташа, лакха я къахьегама дисциплина. Белгалдаккха дезаш цхьаькха цхьа хІама а да: шоашта болх бе моттигаш вІаштІехьъяхараш — ІилманхоІ шоаш ба. Хьалха Заводской районе «Пожарка» чухинна здани шоашта эшшача бесса тоаяьй цар.

Докладчико а собране къамаьл дьяча коммунисташа а дийцар проектировщикий болх тоабара новкъарле еча халонех. Отделашка 25 процентага дІакхоачаш тоъаш бац специалисташ, из бахьан долаш балха ха йистеяьлча а мукъа денош долча хана а болх бе безаш хул задани йиллача хана кхоачашъяра. Керда саг хьасца йиш йоаш помещеней готта я. Ховш дац керда корпус хьалъе маца болалургба. Цох дийцар коммунисташа А. Иванова, О. Давыденкос, Н. Каирова.

Филиала директора А. Ивчнова аьлар:

— ГІишло хьалъярах дола дош хьаллоацаш яц республика кулгалду органаш. Цул совгІа, ІилманхоІ кхычачохьа балхаш де чхийташ шоай гІулакхаш тІара боах.

Филиале кІезига яц чура проблемаш а. Собране дийцар укхаза хІанз а лерттІа учет вІаштІехьа ца якххарах, отделаша деча балхий анализ ца ярах. Цхьаьолча отделаша заданеш шозза хІана яц аьнна кхоачашъю, возаш тІехьаюс. Цхьабакъда, алапеш массане а цхьатарра эц. Цу тайпара хІама хила йиш яц, аьнна белгалдьякхад партийни документаци тІа.

Перестройка ярах духха дувц вай, аьлар А. Иванова, цхьабакъда из гІулакхашца ІалашъелгІа кхоачашдац. Цох пайда балац, шийна тІадилла функцеш хоадам боллаш къоастайоре.

Коммунисташта хетачогІа цхьайола партгруппаш вІашагІтохар а аьттув болаш дац. Масала, тахан отчет еча партгруппана чуйоагІа отделаш: тІахьожамени автоматикеи, электротехнически, механически, технологически. Хьаэцаргья вай царех цаІ — механически. Цун болх дуккагІа бувзабенна ба гІишлон отделаца. ТІакхха уж шакххе а отдел цхьана вІашагІтехача бакъахьа яр-кх.

Отчет еча юкъагІа кхо партийни собрани мара хиналц аьнна белгалдьякхар Т. Рахмановас. Мишта ницденнад из ишта? МоллагІа дош коллективно къоастадора керттера форма-н партийни собрани ма йий. Укхаза эггара хьалха бехк баккха боагІа партгрупоргах. Из яр духкагІа коммунисташ юкъе а увзаш, актуальни йола проблемаш къоастаяра ший хан-хаххахьа партсобранеш елга Іалашде дезар.

Бокхха лоарх1ам болаш я партийни порученеш, филиала ах совгІа бола коммунисташ уж йолаш а ба. Из дикка да. Цхьабакъда, уж поручениеш лакхе латтача партийни организаце енна я. ХІаьта партийни структура лоерча звенос ше де дезар хІана дац хІара коммуниста хьинар айдара?

Партгрупше чубоагІа коммунисташ шоай политически знанеш лакхъеш хиннаб партийни просвещене системе, — аьлар собране. Бакъахьа хургдар аьнна хет, цу доахІамеча дешах дукхагІа дийцача, политико-кхетам балара, болх тоабара де дезар белгалдьякхача.

Ма дарра аьлча, доклад кІоаргга чулоацам боацаш яр, дукхагІа йола материал газеташ тІара хьайицаяр. КІезига дийцар шоай практически балхах, гучадахаьзар кхоачамбоацараш, белгалбаккхаьзар уж дІадахара никъ. Отчет еш хилча бакъахьа дар хІара коммуниста балхах дийцача, веррига а 8 саг мара мичав уж.

Рахманова къоаь коммунист я, хьалха хержаяр из нулгалдеча партийни балха тІа, цунга хьежжа мара опыт а яц. Цхьабакъда, партийни болх тоабара цунна новкъостал де йиш йолаш бар О. Давыденко — юххьанцарча партгрупоргзаце секретара заместитель. Д. Жаркий — пенгазета редактор, кхыбараш. Уж а духкагІа дакъе лоархІаме дешаш къестаде дезача юстара лаьттаб. Ишшта нийса дац партгрупорга беча балхага юххьанцарча партийни организацте партбюро хан-хаххахьа хьожащ ца хинналга. ДІахо йодача хана уж гІалаташ дІадоахаргда, аьнна хет.

Коммунисташа партгруппоргалла юха а Т. Разманова хержар.

В. ДИДИГОВ.

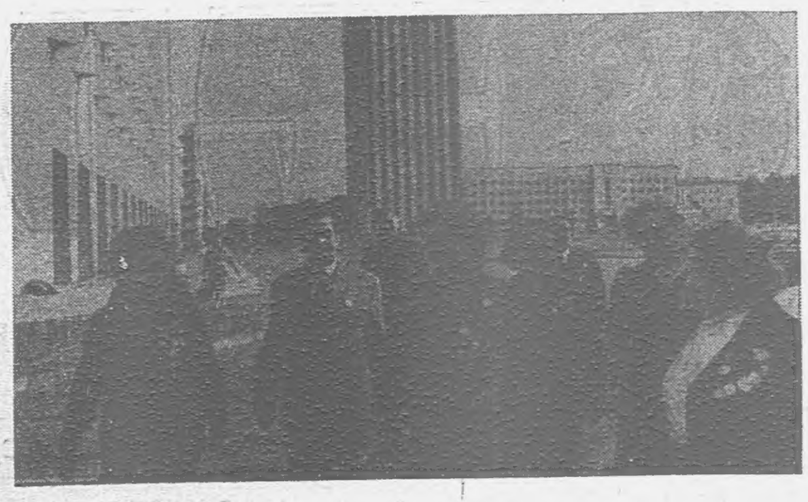

Архангельск—революционни сийлен город

Архангельске бахача наха шоай города сийлен революционни гІуланхеч доккхал ду. XX-гІа бІаьшере дІайолаш укхаза хьинаре болх беш яр хьалхара марксистски кружокаш, 1903 шера Архангельски РСДРП комитет хьайир. Порте гІолла торговци кемашца нелегально доазол дехьара «Искра» яха ленински газета хьакхиьад.

Архангельске советски Іьадал 1918 шера февралеэттад, цхьабакъда Советий къона республика йохае гІертача англо-американски французски эскараша августе города оккупаци а яь, террора режим оттайир. 1918 шера немаш дІа-хьа лелача юкъа английски хІама лелаеча гІозараша Архангельски портера 153 миллион сома маьха мохк байха даькха товар дІадихьар.

Цхьабакъда доазол дехьарча новкъосталца иІайбарий эскар юхаметтаоттадар духьа контрреволюце низаш хьаллацийта гІерташ Эрсий Къулбаседен къахьегамхошта цар лоаттадаьча Іазапах, топаш етташ уж боабарах хІама хиланзар. 1920 шера 21 февралеЦІеча Эскара тІема доакъоша тиъеста бетта интервентащиен царна новкъостала баьхкарашцен тІом баьчул тІехьагІа Архангельск мукъаьяьнхиай, хІаьта тІаккха массехи дн даьлча Россе еррига европейски Къулбаседе. Укхаза Советски Іьадал оттадир.

Таханара Архангельск — 400 эзар совгІа саг ваха город. Къулбаседера эггара йоккхагІойла промышленни культурни центрех цаІ, лоархІаме форда, додача хин, чкъьарий порт.

Хьу тедарий, каьхат хьадерий, морякий, чкъьарий лувцарий, судоремонтникий, гІишлонхой город Снйлахьбоккхача Октябра 70 шу дизара цІейна перестройка марше а йолаш накъайода.

СУРТА ТІА: (аьрдехьара аьттехьа) парте ветеранаш З. А. Серебрякова, И. П. Алабышев, А. Я. Багаев, П. Ф. Руденко, Е. В. Треннна, М. З. Шехин, З. И. Петухова, А. П. Жильцова.

В. МАТЬЦИНА сурт. ТАСС фотохроника.

ПРИНЦИПИАЛЬНИ КЪАМАЬЛ

Къахьегама коллектив социально - экономически дегІахьувлача, цун вахара ерригача сферашка перестройка еча, сага фактора лоархІам айбеча духха да партийни организацех тийша. Паччахьалкхен план кхоачашъяр духьа производства ерригача таронех ма могга дукхагІа пайда иІбар, къахьегама овсарле хадданза лакхъяр, продукци хьаярга дІадодар лохдар, цун дикал а товарни хьал а тоадар бухсоццаш тийша да партийни организаце, цунна чувоагІача хІара коммуниста хьинарах, вахара позици денале хиларах.

Цу хьакъехьа шоашта карагІдийннарех, дниза дисарех гуччахьа а бакъдар духхьала дІаоалаш а хилар Грознерча «Родина» совхоза сомий бешамаш лелаеча неха коммунистий отчетно-хоржамий собрани. 15 сагах латт цу ткха партийни организаци. Боккха низ ба из. Дика къахьегама толамаш даха аьттув бувл цар. ХІанзлехьа 134.2 процент кхоачашъяьй цеха коллективно сом - чуэцара шера план. Из лакха хьокхам гойтача хьатІаух консервни заводашкеи «Горплодоовощторга» тикашкеи бакъдаьарашдІакхухьаш йола грузовикаболх тоабара новкъарле еча халонех. Отделашка 25 процентага дІакхоачаш тоъаш бац специалисташ, из бахьан долаш балха ха йистеяьлча а мукъа денош долча хана а болх бе безаш хул задани йиллача хана кхоачашъяра. Керда саг хьасца йиш йоаш помещеней готта я. Ховш дац керда корпус хьалъе маца болалургба. Цох дийцар коммунисташа А. Иванова, О. Давыденкос, Н. Каирова.

Филиала директора А. Ивчнова аьлар:

— ГІишло хьалъярах дола дош хьаллоацаш яц республика кулгалду органаш. Цул совгІа, ІилманхоІ кхычачохьа балхаш де чхийташ шоай гІулакхаш тІара боах.

Филиале кІезига яц чура проблемаш а. Собране дийцар укхаза хІанз а лерттІа учет вІаштІехьа ца якххарах, отделаша деча балхий анализ ца ярах. Цхьаьолча отделаша заданеш шозза хІана яц аьнна кхоачашъю, возаш тІехьаюс. Цхьабакъда, алапеш массане а цхьатарра эц. Цу тайпара хІама хила йиш яц, аьнна белгалдьякхад партийни документаци тІа.

Перестройка ярах духха дувц вай, аьлар А. Иванова, цхьабакъда из гІулакхашца ІалашъелгІа кхоачашдац. Цох пайда балац, шийна тІадилла функцеш хоадам боллаш къоастайоре.

Коммунисташта хетачогІа цхьайола партгруппаш вІашагІтохар а аьттув болаш дац. Масала, тахан отчет еча партгруппана чуйоагІа отделаш: тІахьожамени автоматикеи, электротехнически, механически, технологически. Хьаэцаргья вай царех цаІ — механически. Цун болх дуккагІа бувзабенна ба гІишлон отделаца. ТІакхха уж шакххе а отдел цхьана вІашагІтехача бакъахьа яр-кх.

Отчет еча юкъагІа кхо партийни собрани мара хиналц аьнна белгалдьякхар Т. Рахмановас. Мишта ницденнад из ишта? МоллагІа дош коллективно къоастадора керттера форма-н партийни собрани ма йий. Укхаза эггара хьалха бехк баккха боагІа партгрупоргах. Из яр духкагІа коммунисташ юкъе а увзаш, актуальни йола проблемаш къоастаяра ший хан-хаххахьа партсобранеш елга Іалашде дезар.

Бокхха лоархІам болаш я партийни порученеш, филиала ах совгІа бола коммунисташ уж йолаш а ба. Из дикка да. Цхьабакъда, уж поручениеш лакхе латтача партийни организаце енна я. ХІаьта партийни структура лоерча звенос ше де дезар хІана дац хІара коммуниста хьинар айдара?

Партгрупше чубоагІа коммунисташ шоай политически знанеш лакхъеш хиннаб партийни просвещене системе, — аьлар собране. Бакъахьа хургдар аьнна хет. цу доахІамеча дешах дукхагІа дийцача, политико-кхетам балара, болх тоабара де дезар белгалдьякхача.

Ма дарра аьлча, доклад кІоаргга чулоацам боацаш яр, дукхагІа йола материал газеташ тІара хьайицаяр. КІезига дийцар шоай практически балхах, гучадахаьзар кхоачамбоацараш, белгалбаккхаьзар уж дІадахара никъ. Отчет еш хилча бакъахьа дар хІара коммуниста балхах дийцача, веррига а 8 саг мара мичав уж.

Рахманова къоаь коммунист я, хьалха хержаяр из нулгалдеча партийни балха тІа, цунга хьежжа мара опыт а яц. Цхьабакъда, партийни болх тоабара цунна новкъостал де йиш йолаш бар О. Давыденко — юххьанцарча партгрупоргзаце секретара заместитель. Д. Жаркий — пенгазета редактор, кхыбараш. Уж а духкагІа дакъе лоархІаме дешаш къестаде дезача юстара лаьттаб. Ишшта нийса дац партгрупорга беча балхага юххьанцарча партийни организацте партбюро хан-хаххахьа хьожащ ца хинналга. ДІахо йодача хана уж гІалаташ дІадоахаргда, аьнна хет.

Коммунисташа партгруппоргалла юха а Т. Разманова хержар.

В. ДИДИГОВ.

Ц1енхаштта критика йир собране общественни организацей балха. Ер ма дий аьнна корта а болаш хІама дац цар дьа. Ше йолга хоайолийташ хиннаяц профсоюзни группа, хьадь хІама дац халкъа тІахьожама грушо а. Цар де дезар духкагІча дьаъе бригадираша, бригадай советий членаша шоаш дьяд. Ишшта ира критика йир собране коммунистий - агитаторий, пропагандистий балха а. Цхьаккха озабезам ца беш цІераш яьхар партийни экономически дешара системерча занятешка иха боапача коммунистий, болхлой. Белгалдьякхар парте муГІараш шердара дьакъе дувлийта гІалаташ; ледарлонаш. Шера духхьал цхьа Суганпова Тоита мара хьайицаяц парте члена кандидаталла, хІаьта хьэца мегаргбола нах-м шортта хиннаб. Масала, хьалха латта бригадир А. Ибишев, дикагІйола болхло Ж. Боярская, кхыбараш.

Принципиальни хьале собрайи чакъъяккхаро вІаштІехьдалийтар цехе мел дола кхоачамбоацараш гучадахя, уж ДІадахара хьадда наьняш белгалдаха.

Р. АУШЕВ.

КПСС ЦК июньски (1987 ш.) Пленума решеней кхоачашъеш

МАССАНЕ ДЕКХАР

КПСС XXVII съездо, КПСС ЦК июньски (1987 ш.) Пленумо боахама механизмаш овлангара денз перестройкна яра наькъаш белгалдьяхад. Цу дакъе керттера дар да балха тІа йинза хозрасчет юкъейоалаелга, предприятеша цоашта финансировани елга. Дукха ха йоацаш тІанийача паччахьалкхен предприяте (объединене) хьакъехьарча СССР Законо шерра бокъонаш еннай предприятешта планировани еча потребителашцара бувзаманхоГоагІдара.

Ер шу дІадоладелча денз боахама доаллара кердача формага формально-м тха объединени а йьнай. Цхьабакъда, кердача хьалашиг болх барга довла тхо хІанз а гьна да. Дукхагічча дакъе из тха ланхе латтача ведомствай — ВПО «Союзнефтеоргсинтез» бехкагІа нийсденна хІама да. Белгалдаккха деза хьалхарча шераща нийсдича цо тхона уьк шера хьахийца планови хьокхамаш дикна дукхагІа хилар а. Цо хьахьокх тха хьалаш ланхе латтача ведомсташта ма дарра ца довзалга. Масала, уьк шера «Союзнефтеоргсинтеза» заданеш совгІа кхы тІа а 21 пунктах латта декхар «Іочуденнад» тхона, хІаьта дІабахача бархІ бетта цу заданех кхоалагІа дакъа кхоачаш ца еш йисай. Цул совгІа, оаха оахош а дукха хувцамаш ду планашта. Дукхагічча дакъе из нийслу биЙдал ритмично ца лоаттаярах, оборудованех пайда эцара график нийса ца лелаярах.

КПСС ЦК июньски (1987 ш.) Пленуме ц1енхаштта теркам тІабахийтар къахьегама ресурсех биззагІа пайда эцара. Гуш да тхоай кадреч оаха нийса пайда ца эцалга. Масала, дукха нах шоай профессех къахьегаш бац, царех дукхагІбараш дипломированни специалисташ боллаше. Доккха зе ду тхона болхлойи инженерно-технически болхлойи юртбоахама культураш чуэца хьежабаро я.

Проблемаш нийсъелар тхона кердача хьалашка болх бе доладаларах. Духхьал уьк шера хьалхарча ах шера материальни поощрене фондера миллион сом гаргга ахча дІадахад. Вахьанаш дукха да: йоагІача ассортиментах продукци арахецара план кхоачаш ца елга а мехкдьятта чакхдаккхара боарам тІехьбусаш хилар а. Цигара хьадолалу товарни продукци арахецалген из маьхалъякхарен задани кхоачаш ца елга, договорни декхараш юкъагІа доахалга. Этта хьал кхы а хІоаргду арахеца продукци ма хетта дика ца хиларо, доккхий гІодаш текхаро. Къаьстта цу даькъе «белгалъяьнна» я тІехьаюсаш йола предприятеш. Уж я В. И. Ленина ц1ерагІа мехкдьятта чакхдоаха Грозненски Н. Анисимова ц1ерагІа Новогрозненски заводаш, Производственно - товарни контора.

Предприятеша во болх бара долча объективни бахьанех лаьца аз дийцар лакхе. ХІаьта духхьал тха бехкагІа нийслу кхоачамбоацараш а тоъам болаш да. Царех кертердар цхьан ЭЛОУ-АВТ яхачугара дІанйккхача мехкдьятта юххьанца чакхдоахача установкай оборудовани воча хьале хилар да. Цул совгІа, капитальни ремонт еш йоаккха ха йоагІачул дукха а дукхагІа йоаю. Н. Анисимова ц1ерагІа заводера ЛЧ-24, ЛЧ-35 яхача установкаша а ритмично болх ца баро чІоагІа Іоткъам бир балха тІа. Из деррига а хьахилар предприятей кулгалхой бехктокхам боацаш хиларах, керттерча даькъе капитальни ремонт елга дІаьхдалара бехк тІабуж объединене керттерча механика.

ГІулакхаш во латтара керттерча бахьанех да предприятей цхьаболча кулгалхошта экономика лардаш ма яррга ца йовзалга. ХІаьта перестройка хьалашка хІара кулгалхо экономика дина йовзаш хила ма везий.

Цхьаккха а шеко яц предприятеша шоаш шоашта финансировани елга дика гІуланх хиларах. Цо дегІадоаладу наьха хьинар, коллективай къахьегама овсарле ланхъю. Цхьабакъда, ши-шеГІа из нерда хІама балха юкъедоагІаргдац. Кердачун башхало дІайовзийташ дукха кхетама болх бе беза нахаца. ХІара болхлочун сакхетам ланхлургба тІаккха.

Лоацца аьлча, кердача хьисапе болх барга довлара во кнйченнадар тхо. Из доагІаш да управлене аппарата ерригача службашта, къаьстта экономическичарна. Царех я планово-экономически, къахьегамен алапеи отделаш, бухгалтери.

Кердача хьисапе болх толаме бара эшар да къаьна оборудовани кердачунца хувцалга, хІанз йолаш йолча материальнни къахьегамеи ресурсий нормативашка цІаьхха а хьожилга. ХІара службо ший спецификага хьежжа ше шийна финансировани еча хьадда план оттаелга.

Укх тІехххьарча хана объединене управленчески аппарат дикна кердаьякхай, дукхха кагирхой юкъебаьхкаб. Сона хетачох, цар низ кхоачаргба, тахан коллективна хьалхашка этта декхар дизза кхоачашде. Цу ГІулакха эшар — перестройка ечара болхлойи инженерно-технически болхлойи бехктокхам лакхбелга. Къаьстта бехктокхам тІабуж укхаза партийни организацешта, коммуниташта. Цудухьа, массава а цхьана тохалой толамашка духха хьежа дезаргдац.

О. МИХИНА,
«Грознефтеоргсинтез» производственни объединене планово-экономически отдела начальник.

Дикача къахьегама совгІатащца накъайоагІа Снйлахьбоккхача Октябра 70 шу дизара долча цІейна Грозненски районера 1 Мая цІерагІча колхоза доярка Хадизова Тоита.

Уьк шера хьалхарча ах шера хІара беттача Іаттагара планагІа якхха езар 2500 килограмм йолаш Хадизовас 2800 килограмм шура яькхай.

Цо дош деннад Октябра юбилейга шийталагІча пятилетка хьалхарча шин шера задани кхоачашъе. Цхьаккха шеко яц из ишта хургхиларах.

Хадизовай беркате къахьегам белгалбаккхаб Даьхено. Цунна еннай Къахьегама Снйлен шоллагІчеи кхоалагІчеи степена орденаш, дукха кхыдола маьхера совгІаташ.

Сурта тІа: Т. Хадизова.

Л. АБДУРЗАКОВА сурт.

Барт тайнача коллективе

ЦхьайттаглагІча пятилетке цхьа шу дІадахийтанзар Ачхой - Мартановски района «Урожайный» совхоза болхлоша паччахьалкхенга баьнадаараш дохкара план толаме кхоачаш ца еш. Дика дІайолаяьй цар шийтталагІа пятилетка а. Ишшта дІадахача шера план 11350 тонн йолаш 11420 тонн баьцадаараш дІаделар коллективни подрядагІа къахьегаш болча кхаш леладераша.

Уж толамаш цар даьхад хаоттам во болаш ихача шерашка а, Болхлошта чІоагІа духьале яьй соахка гурахьеи укх шера бІаьстанеи ахканеи деношка лаьттача йокъало. Агротехнически бокъонаша дІа ма деххара кхашкара деррига балхаш шоай ханнахьа чакх а доаҳаш барт тайна къахьегарах аьттув баьннабш Цацаев Масуда кулгалдеча бригада. Уж ехкай по 1100 тонн планагІа дІаяла йоагІараш 1300 тонн йолаш. Совхоза специалисташа ярачох цу культура эггара чІоагІа Іаткъай фийг хьакхуллача хана 35—37 градусага дІакхоачаш лаьтта йІовхал. Механизатораша пахаддаш хий дийтта дале а, доккха зе даьд цо.

Цу культурана санна чІоагІа Іаткъай йІовхал нарсашта а. ПланагІа дІаяла йоагІараш 800 тонн йолаш паччахьалкхенга ехкараш тракторни лафеташ. Уж йоагІ-йоагІача дІахьежаеш диспетчер ва. Цунна хов хІара бригале дІадахийта кийчдаь бьцадаараш да.

Лаьрхха уйла а яь совхоза кулгалхоша из гІулакх вІаштІехьдаккхарах кийчдаь ухха бьцадаараш лехаш кхашка гІолла дІа-са хехка езаш грузовикаш трактораши. Лоацца аьлча, ма боагІара пайда эцаш лелаю пигарча специалисташа шоай совхоза а кхычахьара хьатІауха а транспорт.

Укх шера эггара хьалха чуийцай 260 гектара тІа хьалиеь моша горошек. Из паччахьалкхенна дІаялара план кхоачашъе аьттув баьннаба

ДЕГIААХАРА НАЬКЪАГIА

Ачхой-Мартановски район

КЕРТТЕРА ГIУЛАКХ

Къаьстта хьинар айденна къахьегаш ба тха къахьегамхой ух шера — Сийлахьбоккхача Октябра 70 шу дузача шера. Боахамашта юкъе шерра яьржай юбилей сийна социалистически яхь. ДикагIа толамаш доахаш хьабоагIа «Бамутский», «Урожайный», «Ореховский», «Новосельский» совхозий болхлой.

Ух шера паччахьалнхенга 5500 тонн ялат, 39100 тонн баьцадараш, 10500 тонн сом, 1300 тонн дулх, 5000 тонн шура йохка декхарийла ба тха лаьттеи хьайбаш леладераш. ХIаьта ух денкараш ихоачашдергхиларах шек а бац. ХIана аьлча, ух шера бархI бетта йолча балхй итогаша шаьра хьагойт паччахьалкхен заданех тхо лоархIадергхилар.

Шу долалуш шоай кхоачамашкен таронашкен цIаьнха хьажа а хьежа, района берригача юрта боахама болхлоша Октябра юбилейга шийттаглагIча пятилетка хьалхарча шин шера (шурийгара дIанийнхача) заданеш кхоачашъе дош деннад. ХIаьта таханарча дийнахь царех тIехдика лоархIабеш хьа а боагIа.

ДIадахача ах шера дулх дохкара задани дикка тIехкхоачашйир дуккхача боахамаша, Масала, «Бамутский» совхоз планах 120 центнер дулх дохка дезаш яр, хIаьта дехкар 150 центнер, шура планагIа 1300 центнер йолча ехкар 1433 центнер. «Овощевод» яхача совхозо 70 центнер дулх дохна дезача дехкар 81 центнер, Паччахьалнхенга дулин шурей дохкара заданеш дикка тIехкхоачашйир «Ореховский» яхача совхозо, коа тIара оалхазараш леладеча фабрика, ихыдолча боахамаша.

Къаьстта дикача дешаша хьоахабе дог доагIа цхьайолча фермай хьадхалатта дояриаш. Уж ба «Овощевод» яхача совхозера Т. Дидаева, Е. Власова, К. Ахматова, «Урожайный» совхозера З. Эльмурзаева, Т. Анзорова, «Бамутский» совхозера М. Метрищева, З. Хакимова, Б. Духигова, дуккха кхыбараш.

Ух тIехьарча хана чIоагIа пайда боалаш хIама а хинна дIаэттад бригадни подрядах къахьегаг а, Къаьстта дезала подряд. Юртбоахама культураш хьалкхеева, хьайбай маша лаьхдеча районе тахан иIезига бац подрядагIа къахьегаш бола дезал. Районе дика бовз «Овощевод» яхача совхоза цхьоалагIча фермера дезала подрядагIа къахьега дояркаш ДидаевIар Тамареи, Зуран, Мадинан. Цу йиннараша деттача доахангара шозза гаргга хIана яккхач аьнна дуккхагIа шура йоккх. Иштта цIи хеза я «Урожайный» совхозе бьацадараш леладу Магомадовгlар, Лабазановгlар, Тагиловгlар дезала звенош.

IIезига дац тхона карагIдаьннараш, бакъда, дIаха йодача хана де дезараш кхы а дуккхагIа да. Даьхача толамех тийша сатийна хила йиш яц таханарча дийнахьа. Перестройка талгIа хьокха ца луш халкъа боахама цхьаккха а данъа дац районе. Къаьстта из хоалу юрта боахаме, соцкультбыта объекташ хьалъеча. Района къахьегамхоша дика кхетаду КПСС XXVII съезда, цул тIехьагIарча КПСС ЦК Пленумий решенеш кхоачашъелга хано дIадехаш дола хIама долга. Тахан тоъам бац цхьа-шиш боахамо, массехк предприняте, организаце докхий толамаш дахар. Наха ишта кхетаду парте хьалхашка оттадаь декхараш дизза кхоачашдича вай вахар кхы а дикагIа хургдолга, вай Даьхе кхы а йIаьхегIа хургIолга.

Духхьал дика балха хьалаш вIаштIехьдахарах чакхдалац наьха хьашташ дизза кхоачашделга. Цу гIулакха эшараш кIезига дац. Царех да бытовой хьалаш тоаделга, наха чубаха фусамаш, могашле Iалашъяра учреждеиеш, дешара заведеиеш дуккхагIа хьалъелга.

Шийттагlача пятилетка шерашка цу даькъе де лерхIараш а даь даьннараш а кIезига дац. Масала, дIадахача шера Заман-Юрта 200 моттиг йола культура ЦIа хьалдаьд. Ачхой - Мартане 1,6 километр газопровод йиллай, ялх километр хинпровод тоаьй. Ореховo, Самашка, Бамут яхача юрташкара наьхъаш тоадаьд, 1600 квадратни метр наха чубаха цIенош хьалдаьд, Валерик яхача юрта промышленни товараш дохка тика хьайиллай.

Ух шера хьалъе йолаьй Даьыденко яхача юрта 90 моттиг йола берий беш, Лермонтово яхача юрта 300 моттиг йола клуб, быта цIа, Орехово яхача юрта 100 моттиг йола берий беш, 1725 квадратни метр хула наха чубаха цIенош хьалдергда.

Шоай дай революционни, тIема, къахьегама традицешта тешаме йола тIехье хьалкхийнай тха районе.

Район а республике а дика йовзаш я «Уронайный» совхозера Хасаев Мухьмад керте латта бацадараш кхеду комсомольско-кагирхой бригада. Ясиева Хазрет керте латта «Ореховский» совхоза цхьоалагIача шурий-товарни ферма дояркай звено, кагирхой коллективаш.

Къахьегаме толамаш доахаш санна, Даьхено шоашта тIадилла моллагIа дехкар дизза кхоачашделга массазара оамал а хинна дIаэттад тха районерча кагирхой. Хьанна йовзаш Афганистане ший интернациональни дехкар кхоачашдеча вахар дIаденнача Хачукаев Сулеймана цIи.

С. Хачукаева цIи делаеш я хIанз Ачхой-Мартанере цхьа улица, цун цIи тидла бокъо яьккхар юкъерча школа пионерски дружина, хьайиллай цун вахара хетаяь музей.

Иштта, Афганистана къахьегамхой кортамукъале лораеш шоай интернационални дехкар кхоачашдаь цIабийрзарех ба М. Дачаев, А. Хасаев, В. Дикаев, ихыбараш. Цар гойта денале гIулакхан белгал а доахаш, Даьхено докхий совгIаташ деннад царех хIаранена. Афганестане шоай интернационални дехкар тIехдика кхоачашдаь районе цIавенав 16 саг. Царех дуккхагIбараш района халкъа боахама тайптайпарча доакъошка тIехдика къахьегаш ба.

Къамаьл чанхдоалаш са ада безам бар: тха района къахьегамхоша шоай хьинари нази кходергдац КПСС съезда решенеш йиззаз кхоачаш а еш. Сийлахь-боккхача Октябра 70 шу дуза цIей тIехдика белгалдаккхара.

А. МАКАЕВ,
Ачхой-Мартановски район исполкома председатель.

Барайтта шу да «Бамутский» совхозе Цечоев Мовлатгире къахьега. ХIаьта тIеххьарча итт шерал совгIа йолча юкъа бьацадараши сомаи кхебеча шоллагIча бригадана керте латт из:

Ерригача совхозе динагIчарех доархIаш я Мовлатгире бригада. ХIаьта ду коллективе къаьстта дика къахьегаш хиларца белгалбаьлар ух шера болхлой Изайлова Зайнап, Хидриева Хаьди, Котиева Дибихан, Угурчиева Света, Экажева Лида, ихыбараш.

СУРТА ТIА: М. Цечоев ший бригадерча болхлоша.
М. МАЛУЕВА сурт.

«Самашкинский» совхоза цхьоалагIча шурий-товарни ферма дика къахьегаш хиларца белгала я ВЛКСМ XX съезда делегат Муртазалиева Залман.

Шера планах 2000 килограмм йолаш цо дIабахача барха шеттача хIара Iаттагара 1831 килограмм шура яьккхай.

Залмана групие 14 етт ба. Лерттa доал дарга хьежжа тоаденна, лакха маша дола хьайбаш да уж.

Сийлахьча Октябра 70 шу дизарга пятилетка шин шера задани кхоачашъе лаьрхIад Залмана.

СУРТА ТIА: З. Муртазалиева.

М. МАЛУЕВА сурт.

Халонаш эшаеш

Духха ха йоацаш хиннача чIоагIача миха нонагIо Iажаш йолегабир тха сомий бешара. Дика Iажаш а бар, цхьабакъда, хьагулбаь даьнначул тIехьагIа уж дIабала моттиг йоацаш чIоагIа хало эзар саха. Сок якхха гIаьхха кхаьчабар. Бакъда, пищекомбината а Самашкинскин консервни заводо а дIаэца тиганзар.

Хала хьалхдеаь рузкъа ишта зехьа довр доккха зе а боккха бохам а ба. Духхьал тха совхозе хинна Iанзар цу тайпара хIама.

Мух баьннача Iуйрийна (из дар ух шера 31 июле) ишта хилар «Орджоникидзевский» яхача совхозе. Чоалхане этта хьал бокъалгахьа даккхача оарцагIъаьнна яр еррига боахама администраци. Самашкинскн консервни заводо графиках боацаш кхы тIа а 25 тонн Iажаш дIаэцаргба, аьнна дош-м деннадар цун директоро. Бакъда, цо ший дош кхоачаш-м динзар. Ухаза эггара хьалха оарцагIъаьна езаш хинна республика Госагропромкомитет, РАПО гунахьдоацаш санна Iийра.

Вешта из-м хIама доацар да, дикка техкача гучадоалачунна юхе. Алкоголизмана а корта бохабу малараш меларца а къовсам шерагIа дIаболабича гIоне цIаьхха лохденнад Iажех, комсех, кхыча семех сокаш йоахилга. Цудухьа аьккн кхачаш болча сомий бешамаш дIайоахаш ба районера совхозий кулгалхой. Мел чIоагIа уж Iажаш, кхыболча сом Къулбаседа областашка эшаш бале а, уж цига дIабехарах бола бехнтохкам тIаэца лац, цхьаннена а. Из цаI да. ШолалгIдар кхы а телхагIа да. Сом, бьацадараш чакхдоаха предприятеш вIалла а шердущ яц. Итташ шераш хьалха шоаш хиннараш я уж, хIаьта совхозашкара продукци тIехьтIехьагIа дуккхагIа хулаш йоагIа. ХIаьта хувцалуш яц продуицех гIулакх дара технологи а.

ХIаьта аз кулгалдеча бригадах аьлча, во дац тха хьокхамаш, Коллектив бригадни хьисапе къахьегаш я. Духхьал нарсашкара дIанийккхача, сом, кхыдола бьацадараш дIадалара пачахьалкхен задани дикка тIехкхоачашъе таро я бригада. Нагахьа санна Iажех лаьца аьлча, ши план кхсачашъе йиш йолаш дар тхо. Нагахьа санна таханарча дийнахьа 160 тонн уж дIабахьийтабале, вай лакхе белгалдаьха кхоачамбоацараш нийсденна децаре, 250 тонн Iажаш паччахьалихенга бехка хургбар бригадо. Цу тарбнех пайда эца йиш хиланзар. Ахкан хана кхачаш бола Iажаш ба вай бувцараш. ХIаьта гурахьа кхачараш-м планах 391 тоннал дикка дуккхагIа гулбе лаьрхIад оаха.

Сом чуэцача шоай хьинар ца кходеш къахьег бригадерча Тарамова Дагмана, Чичаева Райхьанта, Саралиева Кисас, звеньяваьс Яхъяева Зулайс.

Бригада йистеяьннай помидораш чуийца подрядагIа. 18 гектара тIа кхехьяр уж. Шоашта Iунал дарга хьежжа дика а хьийкъаяр уж. Помидораш йохкара цаIн ахн план кхоачашйир оаха.

Хь. ХАРИКОВ,
«Новосельский» совхоза № 8 йолча бьацадараши сомн кхебеча бригада бригадир.

ДОШ—АЬННАЧА

«Орджоникидзевский» совхозе дикагIчарех я № 4 йола бьацадараши сомн кхебу бригада. ДIадахача шера а хьалхара моттиг яьнихар цо.

Дуккхача шерашка кхыйоагIача дикача, традицешта тешаме ба бригадера нах. Массехк бутт хьалха бригадана керте эттар бригадир Яхиев Вадруди. Из къона специалист вале а, коллективна балха лостам бала ховш, наьха дагара дар дизза кхетадеш ва. Цун дика новкъостий ба бодхлой Абиева Даута, Хаджиева Сацита. Уж ба керда толамаш даха нах оарцагIбоахараш, шоай йIаьхий опыт уллув къахьегачарна камаьрша дIадураш. Цар шоашта тIехьабуг кагирхой.

Тхо бригаде кхаьчача хана, помидораш гулъеш бар болхлой. Бригадира гIончас Алиев Мурсас аьлар:

— Эггара халагIа йолча моттиге оттабаьб оаха Даутан Сацитан. Цигара гIулакхаш хила деззача бесса хургдолга сатийна а да тхо.

Дийнахьа 600—700 килограмм помидораш гулъеш царех хIаране (из ши норма я). ХIаьта кагирхой а гIерт царца нийсбала. Масала, Зунузлаева Лайлас, Дааева Луизас, Авдеева Аймане шоай нормаш дикка тIехкхоачашъю.

53 гектара тIара сомий беш, 11 гектара тIа помидораш я бригадо Iунал деш. Моша горошек кхееш кхы а массехк гектар я. Эггара хьалха чуийца йыккар из культура. Ди-бийса ца къовсаш къахьегарах планал совгIа паччахьалнхенга ехнар 18 тонн моша горошек.

А. ШОВХАЛОВ.

БОЛХ ТОАБЕ БЕЗА

Тха районе болх беш да 14 культура ЦIан клуби, 20 библиотека, 4 автоклуб. Из кIезига низ бац нагахьа санна цунна лерттIа лостам телаш хилча. ДуккхагIча культура кхуврчашка из иштта долаш а да. Масала, Ореховски, Ново - Шароевски юрташкарча культура ЦIеношка бахача наьха салоIалга дика вIаштIехьдаьккхад. Укхаза болх беш я художественни самодеятельноста бебе кружокаш. Къаьстта цар болх лоархIамеча этапе баьннаб хIанз Сийлахь-боккхача Октябра 70 шу дизара юбилейна вай накъадолхача хана, II Ерригсоюзни самодеятельни творчества фестиваль дIайолаеннача хана.

Культура учреждеиеша къаьстта теркам тIабохийт юртбоахама знанешта пропаганда яра, экономическин социальнии даькъе район дегIаахара дешаш къестадеча, культура роль лаьхъеча. Цунца дувзаденна да къахьеганс котало яьккхарий сийна сайренаш чакхйоахадга, иштта чIоагIа лоархIам болаш я гойтара агитаци.

Цу даькъе дукха болх бу дIа-юха лелача автоклубаша: агитбригада доакъашхой юрта боахама болхлошца вIашагIбетталу цар балха мотIнгашка — кхай тIарча станашка, фермашка. Цу тайпарча мероприятеша гIо ду кагирхошта даьй къахьегама традицеш дикагIа йовзийта, езаялийта.

Керда цIейш, обрядаш, вахара шерагIа юкъейоалаяра дукха болх бу культура учрежденей болхлоша, ВЛКСМ райкома, юрта Советий исполкомий болхлошца цхьана вIаштIехьйоах уж мероприятеш. Цу формаех цаI я торжественни хьисапе кагирхой Советски Эскаре гIулакх де накъаболхалга. Дуккхача культура Ценошка вIашагIъехкай «Хургвола бIухо», «Патриот» яха клубаш.

Юрташка идеологически болх беча чоагIа лоархIам болаш да культармейцийн юрта Совета болхлойи вIаши айхха бувзамаш хилар. Цунга хьежжа дIагIорга цар болх. Цу тайпара цхьана болх бу Лермонтов - Юртен Ново - Шароевскин юрта Советашен культармейцашеи. Цу Советий болхлой массаза а кийча ба культура болхлоша гIо де, исполкомий массазарча комиссешка ладувгI культармейцийн отчеташка.

Тха балха тIа цхьацца кхоачамбоацараш а да. Царех эггара доккхагIдар — материальни база во хилар. Дуккха а культура учрежденей аварийни хьале я. Кадрашцара гIулакх а ма дарра къоастадеча гIо де дехкарийла я партийни, комсомольски организацеш, боахамий кулгалхой, юрта Советаш. Цхьабакъда, царгара из гIо тхона гуш дац. Укх тIехьарча массехк шера района цхьанна а совхозо саг хьожавьвац культура дешара заведеиене. Духхьал цхьан «Ореховский» яхача совхозо мара гIо дац клубашеи библиотекаштеи капитальни ремонт еча.

Кхоачамбоацараш доацаш бац культармейций болх шеа. Таханарча хано дIадехаш диллача кхоачам болаш бац из. Масала, Самашки, Валерик юртаршнарча, районерча культура Ценошка мела латт кхувш йоагIача тIехьенна идейно - политически, интернациональн, атеистически кхетам балара болх. Кружокий занятеш ханханнахьа чакхъяхац, кIезига ба цар членаш. Производстве хьалхалаттарий опыт наха юкъе дIайоаржаелга а мела лел. Укхаза эшар цаI да: лостамагIа хадданза болх белга. Болх цхьа моллагIча тайпара а ца беш, кердача хьисапе бе беза, перестройкао дIадеххача тайпара. ХIанз мукъагIа массане а кхетаде деза наха культурни салоIалга лерттIа вIаштIехьдоаккхалга, боккхача лоархIаме долга.

Цхьабакъда, хIанзарчоа психологически барьер латт тхоней дуккхача боахамий кулгалхоштеи юкъе. Царна хетачох, культурно - массови болх сел боккха лоархIам болаш бац — керттердар производственни хьокхамаш да.

Сийлахь - боккхача Октябра 70 шу дизара кийчлуш ба тха района культура болхлой. Аз лакхе белгалдаьккхача тайпара, хIанзарчоа цар балха тIа цхьацца кхоачамбоацараш дале а, бIарчча хьайиъача воча хьокхамашца багIац уж цIейна накъа.

С. ЛУЛУЕВ,
Ачхой-Мартановски район исполкома культура отдела заведующи.

Дикача нахах

БРИГАДИР

Котиков Бек-Хана цIи цунца вашагIкхеталехьа дукха хьалха денз йовзаш вар со. Массехказа дикка ха а йоаккхаш цо къахьегача объекташка-м хиннав со. Бек-Хан массаза нийслора чоалхане хьал эттача, цуй бригада балхаца дувзаденна из деце а.

Журналисташца къамаьл дара из дукха тIера воацилга гучадаьлар сона Котиковца вIашагIкхийтачул тIехьагIа. ХIаьта а къамаьл хоттадала аьттув болаш цхьа мотиг нийсъелар тха. Цу ханна кхетадир аз цунна дуккхача хана денз дагадаьллар а цо къайлагIа докхал дер а фуд. Из хиннаяр эIамига механизаци. ХIаьта цох лаьца аьлча, эIамига механизаци балха юкъейоалаяра гIулакх ерригача ЧИУС-е мел йолча подразделенешкарчул дикагIа латт Котикова бригаде. Цох бизза пайда а эц. ХIаьта 30 саг чувоагIача отделочний коллектива къахьегама овсарле а цунга хьежжа лакха я, бухсоцца хьаҳулашдар а дукхагIа да. Къахьегам массехказза аттача баьннаб. Царчул дикагIа хьонхамаш долаш коллективаш а хила тарлу кхычахьа, цхьабакъда, Котикова бригаде керттерадар дукхал а йоацаш дикал йолга кхетаду хIаране. Кхыметтел бригаде къахьега вена керда саг а лоацача хана кхет брак Котикова ловргIоацалга. Кхы мел дар ловргда бакъда, из-м ловргдац. Из гIулаках оамал а хинна дIаэтта дукха ха я.

Къайла сенна кхухьаргда, из мичча бесса план кхоачашйича кхыдолча хIаманна сагота боацараш а шийслу, хIаьта дикал-м шоллагIча плане мара хилац цу наьха...

Кхаь звенона йийкъа я Котикова бригада. ХIаранена керте латт вIаьхий балха опыт йола саг. Масала, къахьегама ветеран, ворхI бера нана Азниева Макка. Цу тайпара нах ба уж коллективна сий хьал лоаттадераш, яхаш дувц Берснаьхий Бек-Хана. Бизза бола хьехамчий ба Орехова Галина, Такаева Тамара.

ЗIамигача механизацеца этаже тIа материалаш хьалтIа йоахараш ба Катаев Лемеи Червиченко Владимири. Шоай керттерча денхарел совгIа цар эшшача дIа а этте гIо а ду.

— Дошо кулгаш дола мастераш шоаш хилар хьагойтад тайп - тайпара отделочни балхаш деча Муртазалиева Зайнапа. Абдулсаламова Зулпас, Баразкаева Тумишас, Баудинова Iайнас, — яхаш дувц Бек-Хана.

Юкъера лаьрхIача хIара болхлочоа кхоача коэффициент 3,8 хул бригаде. Из дац коллектив хадданза цаI я, цига керда болхлой ахац яхалга. Бакъдар аьлча, ишта дика болх вIаштIехьбаькхача, лакха алапи долча коллективера дIавала раьза хилац саг, хIаьта цига, балха дIаэца, яхаш, кхыча бригадашкара участкашкара ухараш кIезига-м бац. Ишта, дIадахача шера бригаде балха баьхкар Тарамова Мареми Сметаннина Людмилеи. Цига ялехьа Людмила заводской коллективе яр инженерно-технически болхло а лоархIаш. Сихха нараерзайр цо отделочника говзал. Тешаме ду ше хьадер, чIоагIа раьза я ший балха.

Коллективе болх бераш дукхагIча даькъе истийи мехкарийи ба. Цудухьа дий а хац, бригадира чIоагIа эздел леладу царца, моллагIа новкъостал эшаш моттиг хилча чехка оарцагIвоал, цу гIулакха цо ший хан низи кходац.

— Дика мел дар Iа цох яздича, цунна доагIаш да из, — йоахар сога бригадерча наха. — Цун керттердар фуд аьлча, из да дог цIенеи ший гIулакх дезаши из хилар.

Деррига а доагIача бесса озабезам боацаш де гIерт бригадир. Ше кулгалдеча коллектива чIоагIа йоахо ю цо. Цудухьа массанена а веза из.

Уж оамалаш цунах йоахкаш хилар чIоагIа лоархIаме да бригада хозрасчетагIа къахьегаш хилар теркал дича хIаьта а. Алапи язделга хIаранена къахьегама юкъе дихьача даьхъага хьежжа да коллективе. Бригадиро ше увттаю табель, хIана аьлча, цунна дика хов хьан мел къахьийгад. Из деррига а бытовка чу массане а бIарг кхетаргболча хьалтох. ХьатIадоагIача дийнахьа деррдолча балхий план оттаю — укхаза хьалххе а ховш да бутт ши бутт хьалха дергдола балхаш. Цудухьа бригада бехкагIа болх - юкъагIбиса моттиг а хиннаяц.

Ер шоллагIа шу да цIеноп деча комбинатере отделочний бригадирий совета Котиков председателалла хержа. Совета чуйоагIа 18 гIишлон бригада.

Ший вахара ханах яиисса ах, вешта аьлча ткъо шу ха гIишлохочун говзалла дIаеннай цо. Цу юкъа из хийржав комсомольски организаце секретаралла, Грозненски горсовета депутаталла, дикала тIахьожам лоаттабеча парторганизаце комиссеча керте лаьттав, постройкома культмассови секторе хиннав.

Комсомоле ше хинна хьаиаш бевамца дагалувш таханкоммуниста Бек-Хана. Дика хьинар дола коллектив вIашагIтоха вIаштIехьдаьлар цун. Иштта, къона каменщика Албаков Iийсайна ВЛКСМ ЦК — маьхера совгIат. Дукха дика гIулакхаш дар комсомольцашта карагIдийннараш. Хадданза тIехкхоачашйора балха нормаш, мах боацаш хьалдир СМУ контора лаьрхIа цIа, мохк агарца зе хиннача Дагестана новкъостал дир. ХIаьта Бек-Хана шийна Болгаре ваха мах боацаш путевка елар.

Комсомольций хьинар мадарра хьаллацацар цу хана хиннача ДСК кулгалхоша. Биззача шин бетта салоIача деношка а тIехьа юкъагIа ца боаккхаш болх бир Котикова бригадо цхьа лоархIаме объект йистейоаккхаш. ХIаьта Каспийски форда йисте салаIа баха царна лургъя аьнна автобус вIалла а ца йоагIача бригадана дIаялар кулгалхоша. Цкъарчоа лоадам боаца хIама хетадала тарлу цох. Цхьабакъда, ший бригадерча кагирхошта нийса бIарахьажа тоам хетацар Бек-Хана, духхьал царна хьалхашка ше бехке лоархIар цо. Цудухьа дIаваьлар из балхара. Нийсса ах бригада а дIа-хьа ехар.

Дизза шу нйшар кулгалхошта шоаш далийта гIалат ма дарра кхетаде. Башха говзанч эшалга дика хоалора. Цар дехарца юхавера из. Бригада вIашагI а теха СМУ-10 бригадиралла балха вера Котиков. Коллективе рекорд яккхар санна лоархIаш хIама дар сменагIа 55 панель вIашагIхотталга, хIаьта Бек-Хана звенос из хьокхам 93-нега дIанхоачабир.

Цу хана Котикова бригадана хьалхашка латта деихар дар лоацача хана 45 квартира йолча цIенна монтаж яь йоаккхалга. Шийтта дийнахьа чакхъьякхар из цу коллективо. Кхойтта саго шийтта дийнахьа баьр цхьайолча участко а бетта бе безаргбола болх бар.

Укх тIехьарча массехк шера Грознерча цIеноп деча комбинате отделочниий бригадана кулгал деш ва Котиков.

Цун бригада я комбинате хьалхарчарца шийттагlача пятилетка хьалхарча шин шера план Сийлахь - боккхача Октябра 70 шу дизарга кхоачашъяра бола болам хьаллацар. Ший дош гIулакхаца чIоагIдеш хьайоагIа из коллектив, — хIара бетта заданеш ханал хьалха кхоачашъю.

«Ипподромный» яхача микрорайоне дукха цIеноп да хIанз Котикова бригадо отделка а яь нах баха хайша. Бахархоша дег тIара баркал йоах царна.

А.-Г. УГУРЧИЕВ.

● Къахьеганза доходаш яхарца — лира къовсам

ЛА МЕГАРГДОАЦАРАШ

Укх тIехьарча шерашка къаьстта чIоагIа къовсам лоаттабу халкъа боахаме къахьеганза йоахана доходашца. ХIаьта хIанз а тIехьа нийслу къаьнача Iаьдалагlа къахьегаш, перестройка наькъа тIа яла ца ловш йола коллективаш. Цар бизза пайда нйбаш шоай производственни мощностехи балха ханан, цIенхаштта къовсам лоаттабаш припискаш ярца, къахьеганза йоахача доходашца, нхом барен хьурмат даренгIуланх тесса леладу. Иштгачарех цаI я Алмасханов Ахмед Нуридович керте латтача «Чечингавтодор» яхача производственни управлене коллектив. Мовхьаш дIа-хьа кхухьача приписка елга цIендаь дIадаккхара хIанзалца хьа даь хIама дац ухаза. Цу деша тIехьа цIенхаштта къовсам лоаттабаш, е йоагIача хьисапе учет лелаяц автомобилий доагора - смазочни материалий. ЦIенхаштта телхаю путевой листаштеи товарно - транспортни накладнойштеи оформлени яра йолаь инструкцеш. Водителашта дIател шин-кхаь дийнахьа йола путевой листаш, цу тIа хилац дуккхагIйолча хана автотранспорто болх бе безаш йола маршруташ, автомашинаш балха арайоалеп уж чуяяха езаш йолеи ха. ДухкагIйола автомашинаш балха араюлийт болх беш йоаца спидометраш а йолаш.

Уж а кхы а бахьанаш нийсдалорах тIа-тIа лохагIа хул управленерча автотранспортах пайда эцара йола эффективность. Автотранспортах бизза пайда эцара болча балха тIа чIоагIа Iаькъаш да цунна ремонт яреи технически гIулакх дареи хьалаш ца хилар.

Цунца дувзаденна геттара чIоагIа тишъяллалца болх бе безаш хул автомашинаш. ТIакхха цхьаккха тайпа беш пайда а боацаш, дуккхача хана ремонте латта езаш хул уж. Цудухьа цIенхаштгарэ кхоачамбоацараш нийслу инертни материалаш дIа-хьа кхухьача учет лелаяра даькъе. Материални отчеташ уввтаю шоашта хилча бакъахьа я аьнна хеттача бесса. Цунца дувзаденна автотранспортах бизза пайда а ца нйбеш, дукха приписка еш моттигаш нийсйолийт. Масала, укх шера хьалхарча квартале Орджоникидзевская яхача станицерча наькъашта ремонт яра йолча гIишлон управленерча (ДРСУ) мастера Цечоева материални отчеташка диллача пайда нйцар 2106 тонн гIомарагIан смесь яр, хIаьта цо ше кулг а яздаь, чIоагIлаьча товарно - транспортни наклодноех дIа-хьа дихьад аьнна оттадаь мовхьаш 19612 тонн дар, е иттаза гаргта дукхагIа.

Автотранспортах, доагорасмазочни материалех мишта пайда эц хьажара ведомственни тIахьожам лелабеча цIенхаштта кхоачамбоацараш нийслу управлене. Цо еш йола проверкаш кIоаргга анализ а еш яц, уж духхьала йир алийта еш я, транспортни балха тIа приписка яь йола цхьа моттиг гучаькхаяц цо, иштта гучадакхадац цо еха а болх ца беш спидометраш йолаш а автотранспорт рейсагIа араюлаш хилар. Цудухьа, укх шера хьалхарча квартале Орджоникидзевски, Урус - Мартановски, Веденски, Червленски ДРСУ-шка Малгобекски участке яь приписка 1 эзар тонн мовхьаш хилар, яьй аьнна оттаяь тонно-километраш 609 эзар хилар. Цудухьа бай боацача балхах автотранспортни предприятеша цаггара даькхар 34 эзар сом, цхьаккха бокъо а йоацаш списани йир 13500 сом мах болча доагора, водителашта доагIачул духкагIа денна алапи 3800 сом хилар. Хьажэл шо, законагIа боагIача хьисапе автотранспортах пайда ца эцарах мел доккха зе хул.

Шийна хьахьежаеча автотранспортах пайда нйбелга тесса леладу Орджоникидзевская яхача станицерча наькъашта ремонт яра йолча гIишлон управлене (ДРСУ). Цига духхьал хьалхарча квартале дIа-хьа дихьад аьнна оттадаьд 6836 тонн вIалла ца хинна халкъа боахама мовхьаш, яьй аьнна оттаяьй 356218 тонно-километр, из бахьан долаш транспортни организацеша шоаш ца даь долча балхех управленегара дIадаьккхад 20 эзар сом совгIа ахча, автомобилий водителашта ца доагIаш деннад 2340 сом алапи, хIаьта цхьаннха бокъо а йоацаш водителашта списани яьй 680 сома маьха долча 23 эзар гаргта литра доагора. Цкъа санна массехказа а халкъа тIахьожамхоша гучадаькхад цу управлене автотранспортах боагIача хьисапе пайда ца нйбелген, дукха приписка елгеи. ХIаьта а цунах а йоагIаш йола выводаш яь яц ДРСУ кулгалхочо Даурбекова: паччахьалхен кассе даха дезаш дар кхычахьа дIаухийт цо.

Лакхе белгалдаьха кхоачамбоацараш нийсдалийтарах дукха зехьа доагора-смазочни материалаш йоаю, доагор дIателара бокъонаш тедха а еш. Мехкдаьтта продукташта учет лелаелген уж лораяри дика лелац цхьайолча ДРСУ-шка. ХIаьта бетта юхедиса доагорн машиндаьттен меллад хьожаш учет лелаяц управленеша. Цудухьа, доагIачул дукхагIа доагор доаду, автотранспорто болх баьб яхаш приписка ю. Лоацца аьлча, боагIача хьисапе пайда нйбаш автотранспортах. Вай мехка шерра перестройка яржаш латтача хьалашка, цхьаккха дича а, ла мегаргдолаш дац дIахо йодача хана «Чечингавтодор» производственни управлене коллективо ишта болх белга. Автотранспортах боагIача тайпара пайда нйбайтара, приписка елга цIендаь дIадаккхара цIенхаштта къовсам лоаттабе дехарийла я управлене партийни, профсоюзни, комсомольски организацеш, халкъа тIахьожамхой группаш. Овла хоадабаь дIадаккха деза цар къахьеганза доходаш йоахилга. Из да хIанзарча хано дIадехар а, хIара къахьегама коллектива сийлен дехар а.

Б. КОСТОЕВ.

Наькъахочо зийнар

ЛОАМАШКА

Йонкха моттиг дIалоацаш ба Цхьорой лоам. Укхаза хьалха дукха юрташ хиннай. Царех керттера яр Цхьори а йолаш. Лоам бода никъ атта бац, дукха голаш етт цо. ТIавагIа говр дика па хуле, кхераме моттигаш дукха я. Готтача детталуш, хьувзаш доагIа фарта яха хий. Цхьоре водаш ткъестазза дехьа вала веза цох, цхьаннахьа а тIий дац.

Гувнаш гучадаьлар. Цар тIа даьгIача зизаех безаме хьадж йоагIар. Гобаькхха сома, нийса гаънаш яр. Хеназ тIа хоза ашараш лекхаш цIе, IажагIа, сийна бедаргаш йолаш, оалхазараш гора. ЦIена дар фо.

Дага а доацаш тIаннайделар тхо Москвера баьхкача туристаша. ВорхI саг вар уж. ХIара сага гIо боаллар беза мухь. ГIаш болхар уж. Царгара галеш говраш тIа а дехка. Хьай лоам тIа кхаччалца дахар тхо. Цига тхона чIоагIа баркал а оалаш, къастача хана ух тайпара каьхат яздир цу туристий кулгалхочо Е. Титковас.

«Шин бетта кийчо йир оаха Нохч-ГIалгIай лоамашка гIолла лела. Хьалхара бийса Фарта юхе яьккхар. Хий цIена а чу чкъаьрий лелаш а дар. Саррахьа догIа дийлхар, шоллагIча дийнахьа малх хьежар, Гобаькхха гуш дар хозача Iалама сурт.

Гувнаш долча кхаьчача тхона тIехьакхийра говраша боагIа нах. Хьалхагта а дар тхо моттигера нах эздел долаш, уж хьаша лоархIаш болга ховш. Из таханг а гучадаьлар. Цу наха новкъостал а даь, атта Хьай лоам тIа кхаьчар тхо».

ДIахо тхо наькъа доладелча, сайрангахьа леста ха яр. ТIадера дохк, хIама кIезига гора. Цхьа сахьат даьнначул тIехьа-гIа хьекхача михо дIадихьар дохк. Цул тIехьагIа доладелар догIа. Сахилалша дийлхар из.

ШоллагIча дийнахьа Iуйрийнна итт сахьат даьлча, лоам тIара Iочухьежача гуш яр лакха гIалаш, кIопилгаш санна чухьийттача моттигашка дагIа малхара кашамаш. Ма хоза хетар тхона Цхьори!

Вай хана йича санна па талхаш ягIа цхьайола гIалаш, чIоагIа говзал йолаш хиннаб уж яь нах! Цхьайола гIалаш 25—30 метр лакха я. Хаттар отт: хьалха, цхьаккха техника йоацача хана, мишта урагIа кхихьад-те цар деза тIой?

Хи йисте гIолла дагIа малхара кашамаш. Цхьадараш дехад. Гобаькхха яда тIехкаш, керта тутеш, кхыйола хIамаш. Цкъа церг мара тоханза яр, кхера мо чIоагIъенна улла сискал, гаьна доацаш латтар ага.

Новкъа дале а, хIанз доахан, жа, говраш лелаеча наха уж моттигаш бIехъеш, телхаеш, йохаеш латт. Из хIама цхьаккха дича а дайта йиш йолаш, даш!

Гаьннара хьежача гуш бар лакха гув. Цу тIа ягIар нийса корсамаш Iарждакхашш. Укхаза ваьхав Хазитов Арсгири яха саг. Советски Союзе эггара дукхагIа ваьха саг ва из. Ваханг цо даькхад 180 шу. Из кхелхав 1940 шера. Арсгире вахарах лаьца 1935 шера книжка яздаьд украински академико Богомолеца.

ДегIа унахцIена йолча лоаме дукха нах баьхаб бIаь шерал тIех. Масала, Чанцев Дибир — 125 шера, Евлоев Ибрахам — 120 шера, Гулоев Мусит 121 шера ваьхав.

Т. ХАШИЕВ
хьехархо-историк.

ХЬАЛХАРА ГУРГАЛ— ХЬАЛХАРА ДИ

Къаьгга хьежача малхо сийрдадькхад Грознерча Калинина цIерагIча поселкерча № 38 йолча школаков. Шерра дIайийллача коанаIарашка гIолла дехьара а сехьара а хьатIаух гетара хоза кийченна бераш. Царна тIадувхача барзкъана, бе доахкача бес-бесарча зизаш та бIарг тIа па эттача IелаI. Сакъердаме ек ахкан кхаь бетта са а леIа тахан духьхьашха школе деша даьхкача берий зовне оазаш. ХIанз Iоховшарга уж шоай парташ тIа, кердача низаша деша болалургба.

Юстаро латт даьша-ноаноша кулгаш лаьца хьадоаладаь геттара зIамагIа даараш — шоай вахаре духхьашха школе деша даьхка бераш да уж. Тахан шоай хьалхара хьехархой довзарга царна, бIарччача итт шера цхьана дIахьоргба цар вахара, дешара, юкъара гIулакхаш леладаре кнкъ. Уйхаза Iомабергба уж шоай Даьхен бизза бола патриоташ хила.

...Iуйрийна ийслагIчох ах сахьат доал. Нийссача мугIарех дIаувттадаь латт бераш. Кердача дешара шераца уж даькъала бувца баьхкаб партийни; советски органий, общественноста викалаш, дай-ноаной, хьалха дIанхача шерашка дийша баьнна школа выпускникаш. Дешархой латтача майда тIа гIолла ек хоза музыка. КхоалагIча «А» класса дешархо Незирова Бела солистка а йолаш, йиГигий группо дIадоладу «Аист на крыше» яхача иллеца оттадаь халхар-композиции. Геттара безаме тIаэц гулбеннараша кIормаг санна яйга хьал-Iай удан цо оттадаь халхар.

Цул тIехьагIа школа пионервожате Битигова Сацитас хьаелл кердача дешара шера хетаь духхьашхара митинг. Сийлахь-бокхача Октябра 70 шу дизара школа дешархой дика толамаш дахарца накъагIоргхиларах, школа сий даим а цар лакха лоаттадергхиларах педагогически коллектив чIоагIа дог тийца йолча хьалха а доаккхаш, дег тIара даькъала дувц бераш митинге къамаьл даьча школа директора Антонян Владимир Енукович, КПСС Ленински райкома организационни отдела инструктора Ханнева Мухтара Белас, шоай шефаш болча даьхкача подшефни берий беша эIамигача бераша.

А. СУРХОЕВ.

СУРТАШ ТIА: 1) Митинг хьаеллаш я школа пионервожати С. Битигова. 2) Духхьашха деша баьхкаршта совгIата книжкаш луш ба иттлагIча классай дешархой.

Автора сурташ.

«ЖУРНАЛИСТ»-1988

Перестройка деча хувцамий белгалонаш массанахьа гуш я. Вай вахара дукхагIа юкъедоагIаш дола кердадар наха нийса дувз советски пресса балхаца. Тешавеш, ира, критични я газетни а журнальни а публикацеш. Теле- радиопередачаш а тешам болийташ я. ДикагIча оагIорахьа хулаш латта хувцамаш мишта чIоагIде, дегIакхувла деза? Эггара хьалха цунах яздергда «Журналист»-88.

Эший шоана «Журналист»? Шоана моллагIча хIаман тIехьа новкъостал дергдий-те цо?

Нагахьа санна, хьо профессех корреспондент, редактор, фотокор вале, нагахьа санна, хьо общественни корреспондент, партийни болхло е пропагандист вале, журнало балха тIа новкъостал дергхилара шеко яц. Вай мехкарча газетий, журналий редакцеша шоайла дIа-хьа йовзийташ йолча творчески опыто, хIаьта иштта, социалистически мехкашкара коллегий болх бовзаро ерригача изданей болхлошта пайда лургба. Нагахьа санна, шун журналистски «кухня» йовза безам бале журнало дувцаргда шоана газета хьа мишта ду, радио- телепередача мишта кийчъю, профессе къайленаш, цун этнически нормаш, журналистически говзал Iомаяра наькъаш довзийтаргда. Контрпропагандистски статьяш лекцена, политинформацена кийчо еча хана накъаяргья.

Нагахьа санна, шун болх журналистикаца цхьаккха бувзам болаш беце а, цхьабакъда теркам тIабахийта прессага, телевизорага шо хьеже радиога оаша ладувгIе, «Журналиста» шоана кердача тайпара, цхьайолча хана вIалла шоана дагадоацача беса гопахьардар бIаргаго таро лургья.

1988 шера шун собеседникаш хургба оаша массаза телеэкранашка, бIаргабоврга, радиоэфире гIолла оаз хьахазара дог доахараш, публикацешта кIала каст-каста кулг яздераш. Шо, массанена чIоагIа езаенна йола телепередачаш дIакхухьарашца, Централни телевидене дикторашца вIашагIкхетаргда. Литературно- художественни критиках лаьца шуца кхамаьлаш дергда цIи хезача яздархоша, критикаша. Театральни гIулакхехи цигарча театральни критика лоархIамахи шоашта хетар дувцаргда бовзаш болча актераша, театра а кино а деятелаша, Iаламан законаш гучадоахачара общества дегIакхувлачара проблемашта, пу даькъе тIехьарча хана карагIдаьнараша, иштта знанеш дIайовзийтара шоай выступленеш хетаергъя «Журналисте» цIи хезача Iилмани техникан деятелаша.

Корта бохабу малараш меларца, паркоманеца, иштта кхыдолча ийрчача гIулакхашца лоаттабеча къовсамах дувцаргда, кертаца е «хайша багIаш» къахьегача нахага шоай унахцIено мишта лорае еза дIахойтаргда журнала лаьрххIача разделаша.

«Журналиста» оагIонаш тIа эггара хьалха эрсий меттала кепатохаргъя: Генрих Манн. Томас Манн. Переписка; Джон Пристли. Хержа публицистика;

Жорж Сименон. Хержа публицистика;

Э. Хемингуэя «Ялсмалера сомий беш», «Кхераме ахка» яхача романий доакъош: Французски а дунен а литература классика Э. Золя репортажаш, зарисовкаш; «Америка седиъашкара тIемаш» яхача космос карарезаечара сага аспекташтта хетаяь американски яздархой очеркаш.

Журнала массехк номера тIа малхбузен журналистий вахарера ира сюжетни политически репортаж кепатохаргъя.

«Журналист» журнала редакци. «Правда» яха КПСС ЦК издательство.

Редактора зам.
М. М. ХАМХОЕВ.

ТЕЛЕВИДЕНИ

3 СЕНТЯБРЬ
I ПРОГРАММА

7.00 — «90 минут».
8.35 — Сийлахьча Октябра 70 шу дузаш. «В. И. Ленин. Вахара оагIонаш». Телевизионни фильм. «ХьатIадера 1917». 1-гIа фильм. «Йолаш я ишта парти», 2-гIа фильм. «Октябра накъадолхаш».
10.50, 16.00, 17.35, 19.40 — «Кердадараш».
16.15 — М. Мусоргский. «Картинки с выставки». Фортепьянона лаьрхIа сюита. ДIалоцхар М. Петухов.
16.50 — «XXI бIаьшерера экспедици».
17.40 — «ЦIей» яхача эрсий ашарий ансамбла концерт. Саратовера передача.
18.05 — «Бородино». Iилма-довзийтарга фильм.
18.15 — К. Тренев. «Эдесские угодники».
18.45, 22.50 — «Тахан дунен тIа».
19.00 — «Возвращение в солдатскую юность». 151-ча американско - будапе ш т с к и стрелковни дивизе ветеранашца вIашагIкхетар.
19.30 — «Дехьа вала пурам да». Мультфильма премьера.
19.45 — Сийлахьча Октябра 70 шу дузаш. «В. И. Ленин. Вахара оагIонаш». Телевизионни фильм. «ХьатIадера 1917». 2-гIа фильм. «Октябра накъадолхаш».
21.00 — «Ха».
21.40 — Перестройка прожектор.
21.50 — Йайга атлетика. Дунен чемпионат. Италера трансляци.
23.05 — Илли оал Роберто Бланко (ФРГ).

II ПРОГРАММА

8.00 — Iуйрийнара гимнастика.
8.15 — «Ари ла миф. Земля северного ветра». Телевизионни документальни фильм.
8.35, 9.35 — Информатикан вычислительни техникан лардаш. 10-гIа класс.
9.05, 13.15 — Испански мотт. Довзийтара передача.
10.05 — Iилма - довзийтара фильмаш. «Мехка керттера библиотека». «Отражение».
10.35, 11.40 — Дезала вахара этикен психологин. 9-гIа класс. Довзийтара передача.
11.00 — Советски изобразительни искусство. А. Пластов.
11.30 — Iилма - довзийтара фильм.
12.05 — «Батальоны просят огня». Телевизионни художественни фильм. 3-гIа сери.
13.45 — М. В. Ломоносов — историк.
14.40 — «Кердадараш».
17.55 — «Кердадараш» (гIалгIай меттала).
18.00 — «Ленински гварде салтий. Ф. Э. Дзержинский». Вайча дийнахьа денз 100 шу дузаш (нохчий меттала).
18.15 — «Республика иэкашка» (гIалгIай меттала).
18.30 — Киножурнал.
18.40 — «Республика экранаш тIа».
19.05 — «ЦIи ялара бехке малав?». Фильм.
19.15 — «Нохч-ГIалгIайче». Информационни программа.
19.30 — «Машарен доттагIален фестиваль». Нохч-ГIалгIайчене индийски доттагIий хиларах.
20.00 — «Бийса даьхьала хийла шун, бераш!».
20.15 — Дунен музыкални культура ганзера. А. Дворжак.
21.00 — «Ха».
21.40 — Перестройка прожектор.
21.50 — «Батальоны просят огня». Телевизионни художественни фильм. 4-гIа сери.
22.55 — «Уходящее лето Джайлгу». Телевизионни документальни фильм.
23.05 — «Кердадараш».

4 СЕНТЯБРЬ
I ПРОГРАММА

7.00 — «90 минут».
8.35 — Сийлахьча Октябра 70 шу дузаш. «В. И. Ленин. Вахара оагIонаш». Телевизионни фильм. «ХьатIадера 1917». 2-гIа фильм. «Октябра накъадолхаш». 3-гIа фильм. «В свой решительный и последний».
11.00 — «Дунен кагирхойн».
11.35, 16.00, 17.40 — «Кердадараш».
16.15 — Ю. Яковлева турпалаш экрана тIа. «ВорхI салтегI».
17.45 — Эрсий музей. Октябрь и искелла искусство.
18.15 — «Iилмен вахарш».
18.45, 22.50 — «Тахан дунен тIа».
19.00 — Киноафиша.
19.40 — Сийлахьча Октябра 70 шу дузаш. «В. И. Ленин. Вахара оагIонаш». Телевизионни фильм. «ХьатIадера 1917». 3-гIа фильм. «В свой решительный и последний».
21.00 — «Ха».
21.40 — Перестройка прожектор.
21.50 — Йайга атлетика. Дунен чемпионат. Италера трансляци.
23.05 — «Бразилие оаз». Эстрадни программа.

II ПРОГРАММА

8.00 — Iуйранара гимнастика.
8.15 — Документальни фильм.
8.35, 9.35 — Музыка. 3-гIа класс. Эрсий халкъа инструменташ.
8.55 — Iилма-довзийтара фильм.
9.05, 13.15 — Английски мотт.
9.55 — К. Кулиева поэзи.
10.25 — «Кiормаций тамашийна дуне». Iилма-довзийтара фильм.
10.35, 11.40 — Эрсий былинай турпалаш. 5-гIа класс.
11.05 — «Вай беш».
12.10 — «Батальоны просят огня». Телевизионни художественни фильм. 4-гIа сер».
13.45 — «Дошо полна». Библиотеке гIоллара путешестви.
14.20 — Историе оагIонаш. Парижски коммуна.
15.05 — «Кердадараш».
17.15 — «Кердадараш» (нохчий меттала).
17.20 — Лев Толстой. «Уход». 2-гIа фильм.
18.40 — Мехкадъттам газен промышленноста болхлой Денга. «Саг къахьегаца сий долаш ва». М. Айзиев (гIалгIай меттала).
18.50 — Литературни пIаьраска.
19.15 — «Нохч-ГIалгIайче». Информационни программа.
19.30 — «Спортивни вахар».
20.00 — «Бийса даьхьала хийла шун, бераш!».
20.15 — Мотокросс. Дунен чемпионат. Финал. Австрера передача.
20.35 — Хи чу кхувсабалар. СССР-и США-и сборни командай матч. Тбилисера передача.
21.00 — «Ха».
21.40 — Перестройка прожектор.
21.50 — «Одинокий автобус под дождем». Телевизионни художественни фильма премьера. 1, 2-гIа сереш.
00.00 — «Кердадараш».

5 СЕНТЯБРЬ
I ПРОГРАММА

7.00 — «90 минут».
8.35 — Ханс Эйслера любительски хора концерт.
9.00 — «ХIана, сендухьа». Бераша йола передача.
9.30 — Сийлахьча Октябра 70 шу дузаш. «В. И. Ленин. Вахара оагIонаш». Телевизионни фильм. «ХьатIадера 1917». 3-гIа фильм. «В свой решительный и последний».
10.45 — ДIалохх М. Кугеляс (альт).
11.15 — «Массанена а хIаранена а».
12.00 — «Из — Пеле». Телевизионни документальни фильм (Бразили).
13.00 — «Павинера цIей».
13.30 — «ДоттагIге». Телевизионни журнал.
14.00 — Мультфильм.
14.30, 19.25, 23.00 — «Кердадараш».
14.50 — «Тюми машари». Художественни фильм. 3-гIа серм. «1812 шу».
16.05 — Илли оал И. Демьяновас.
16.25 — «Фу хьаж йоагIа ахчах?». Телевизионни документальни фильма премьера.
17.15 — «СелаIад» яхача халкъа творчества телепрограммай дунен халкъашта юкъера фестиваль. «БIаьстан базарга вуга никъ» (Вьетнам).
17.40 — Сийлахьча Октябра юбилейга. Историе доссдоаца муГIараш. «Битва в пути». Художественни фильм. 1, 2-гIа серйш. Перерыве (19.25) — «Кердадараш».
21.00 — «Ха».
21.40 — Перестройка прожектор.
21.50 — «Шоаттден сайрийна». «Из деррига хиннад, хиннад, хиннад...». XX-гIа бIаьшере йолалуча халарча эстрадах. Ашарий программа.
23.05 — Йайга атлетика. Дунен чемпионат. Италера передача.

II ПРОГРАММА

8.00 — Iуйрийнара гимнастика.
8.20 — «ГIулаих хорж»... Документальни фильма премьера.
8.30 — Ритмически гимнастика.
9.00 — «Iуйрийнара почта».
9.30 — Армянски телевидение программа.
10.45 — «Нежный возраст». Субтитрашца художественни фильм.
12.05 — Кхоана — мехкадъттам газовни промышленноста болхлой Дж.
12.35 — Концерт.
13.000 — Хоккей. «Канада кубок». Канада сборни — Швеце сборни. Канадера передача.
15.05 — «Ах бийса ялалехьеи ялъчен». Информационно-ашарий передача. (22 августа хиннан кердадоакхаш).
16.35 — «Эггара кхеташ йола пхьагал». Мультфильм.
16.50 — Мехка къамий театрий фестиваль. Г. Хугаев. «ДIаьхий цIа». Кулбаседа. ХIирийчен Паччахьалххен драматически театра фильм-спектакль.
19.30 — Хи чу кхувсабалар. СССР-и СКА-и сборни командай матч. Тбилисера передача.
20.00 — «Бийса даьхьала хийла шун, бераш!».
20.20 — «Нохч-ГIалгIайчен кIира».
20.30 — «Муга — сийг санна». М. Кибиева кхолламах (нохчий меттала).
21.00 — «Ха».
21.40 — Перестройка прожектор.
21.50 — «Потомок белого барса». Художественни фильм. 1, 2-гIа сереш.
00.00 — «Кердадараш».

РIАНО

3 СЕНТЯБРЬ

6.40 — «Зехьа довчоа — никъ бехна» (гIалгIай меттала).
6.55 — Передачай программа.
8.15 — Республикански газетий обзор.
8.30 — «ХIона. Даьхе, салтечун дог» (нохчий меттала).
11.15 — «Патриот».
11.30 — «Сий къахьегамга хьежжа» (гIалгIай меттала).
11.45 — «Керттердар — диал».
17.15 — Передачай программа. Хаоттам.
17.16 — «Керда гIуланхаш — вахаре» (гIалгIай меттала).
17.31 — «Шоана, юхалнахI». Радиожурнал (гIалгIай меттала).
18.00 — Керда хоамаш.
18.30 — Хоамаш.
18.40 — «Вахари дин». Радиожурнал.
18.55 — Ашараш.

УКВ

19.00 — Лирически илле концерт.

4 СЕНТЯБРЬ

6.40 — «Юртара Iуйреначаш».
6.55 — Передачай программа.
8.15 — Республикански газетий обзор.
8.30 — «Шоллагта смена — ланхален резерв» (нохчий меттала).
8.45 — «Октябрь хестабу муГIараш» (гIалгIай меттала).
11.15 — «Оперца вIашагIкхетар» (нохчий меттала).
17.15 — Передачай программа. Хаоттам.
17.16 — Ашараш (гIалгIай меттала).
17.31 — «ЦIе сийгаш» (гIалгIай меттала).
18.00 — Керда хоамаш.
18.30 — Хоамаш.
18.40 — Радиожурнал.

УКВ

19.00 — Машарахи къахьегамахи дола иллеш.
19.30 — Сайрийнара концерт.

Хаоттам

Тахан республике гIолле Грознен хувцалуш морхаца йолаш, йоачан а йоацаш, малхбузехьара секунде 3 — 8 метр чIоагIа мух а хьекхаш хилеи фегара температура республике 18 — 23, Грозне 20 — 22 градус йовхал йолаш хилеи тарлу.

Кхоана хувцалуш морхаш а йолаш, йоачан а йоацаш, тайп-тайпарча оагIонашкахьара секунде 3—7 метр чIоагIа мух а хьекхаш хилеи фегара температура бийсана 7—12, дийнахьа 19—24 градус йовхал йолаш хилеи тарлу.

Метеостанци.

ХЬАМСАРА НОВКЪОСТИЙ!

ДIАДОЛАДАЬД 1988 ШЕРА

«СЕРДАЛО»

ГАЗЕТ ЯЗДАЙТАЛГА

Газет язду «Союзпечата» ерригача отделенешкеи агентствашкеи, предприятешкарча, учрежденешкарча, организацешкарча общественни уполномоченнеша.

Шера газет яздайтара мах 4 соми 8 кепиги ба. Из кхо ца деш, кхоаненга дехкаш тIехьа а ца доахаш, ханнахьа «Сердало» яздайта шоашта!

ТХА АДРЕС: 364907, г. Грозный, Маяковске, ул. 92. Телефонаш: редактора — 2-45-57; редактора заместителя — 2-85-07; бехктохама секретара — 2-84-68; отделий: партийни вахара — 2-80-12, 2-54-04; промышленностен транспортен — 2-75-81, 2-65-01; юрта боахама — 2-47-64, 2-90-66; культура — 2-64-75, 2-75-78; письмой — 2-85-64; машинописни бюро — 2-89-51; корректорске — 2-89-88.

НАШ АДРЕС: 364907, г. Грозный, ул. Маяковского, 92. Телефоны: редактора — 2-45-57; заместителя редактора — 2-85-07; ответственного секретаря — 2-84-68; отделов: партийной жизни — 2-80-12, 2-54-04; промышленности и транспорта — 2-75-81, 2-65-01; сельского хозяйства — 2-90-66, 2-47-84; культуры — 2-64-75, 2-75-78; писем — 2-85-64; машинописное бюро — 2-89-51; корректорская — 2-89-88.

Газет арадувл шинареи, ереи, шоаттеи деношка

СФ00430. «Грозненский рабочий» издательства типографи, Маяковске, 92. Типография издательства «Грозненский рабочий», ул. Маяковского, 92. Заказ № 3152.

СПОРТ

ДИКА КХАЪ

КIезига толамаш даьхадац Нохч-ГIалгIайчен спортсменаша ух тIехьарча хана. Цхьабакъда, вIаштIехьтIехьа кхаь атлето дунен чемпиона цIераш яхар хIанз мара нийсденна хIама дац. Оаха хоам баь ма хиллара из де аьттув баьннаб М. Гетагажева, А. Абаева.

ДIадахача шоаттдийнахьа дика кхаъ бера Франциера. Цига чакхъяьлар ший лоIаме кIалтохарах йолча дунен-чемпионата яхьаш. Советски Союза вIашагIкхийттача командана юкъе вар грозненец, дунен халкъашта юкъерча класса спорта мастер, мехка чемпион Вараев Адлан.

Шоай дозал 74 килограммага кхаччалца долча атлеташта юкъе цхьаннена матанзар из эшаве. Финале вай мехкахочо къайсар Олимпийски ловзарий а дунен а чемпионаца, США спортсменаца Д. Шульцаца. Укхаза а толам Адланагахьа хилар.

ФУТБОЛ

Укх тIехьарча кхаь матче якха йиш йолча ялхнех йиъ очко яккхай Грозненски «Терека» футболисташа. Цо аьттув беннаб грозненташта шоай зоне хьалхалаттача командай мугIарашка хила.

Мишта ловз кхыйола командаш? Эггара хьалха лидер йолча Краснодареруа «Кубанах». АргIанарча туре счет 3:0 йолаш цо эшайир «Локомотив». Кхыдола вIашагIкхетараш иштта чакхдаьлар: «Цемент» (Новороссийск) — «Динамо» (Махачкала) — 1:1, «Торпедо» (Таганрог) — «Сокол» (Саратов) — 0:2, «Салют» (Белгород) — «Старт» (Ульяновск) — 1:0, «Торпедо» (Волжский) — «Уралан» (Элиста) — 1:1, «Атоммаш» (Волгодонск) — «Волгарь» (Астрахань) — 5:1.

Селхан аргIанара тур чакхъяьннай. «Терек» Новороссийскерча «Цементаца» лайзай.

КАСТТА ФИНАЛ

Ши кIира хьалха белгалъяьлар футболах йола Нохч-ГIалгIайчен кубок яккхара хетаьча яхьашка финале — ловзаргIола цхьа команда. Из Аргунера «Вайнах» яр.

ШоллагIча ахфинале вIашагIкхийтар «Динамон» «Монтажник». Ловзара хьалхарча минуте денз яра къовсам лаьттар. Счет 1:0 йолаш «Монтажник» котъяьлар.

М. МУРАТОВ.

БЕРАШ—ВАЙ КХОАНЕ

Берий унахцIено лораяр IалаIамате доархIаме гIулакх а хинна дIаэттад вай мехка. Из тамаш а яц, бераш вай кхоане я. Низ кхобе мегаргбац уж иразе а унахцIена а дахийтара. Деррига де деза хIанз долаш дола лазараш уж хилара бахьанаш цIендаь дIадахара.

IилманхоIа даьча тохкамаша хьахьехкад, корта бохабу маларашг мелача даьнаьна бераш унахцIена ца хулга а общество шоашта хьалхашка оттадаь дехкараш кхоачашде цар низ ца кховчилга а. Къона тIехье воча оамалех лораяр адамлено къоастаде дезача керттерча дешаех цаI да. Бераш зIамига долча хана денз царца беш бола кхетам балара болх тIаберззабе беза малар мелларца, тхьамка озарца, наркоманеца цар уйла хийраякхара, уж оамалаш царна гоамъялийтара. Из де доагIа даьша-ноаноша, берий бешарча воспитателаша, хьехархоша

Алкоголизм дIаяьржай юкъерча бIаьшеренашка. Россе корта бохабу малар кхаьчад диъ бIаь шу гаргта хьалха. Цу хана денз мала а цох хIалакхха а болабеннаб нах. Мел духха хатараш ца хулаш дусаргдар вай мехка. нагахьа санна малараха наркотикаха хьадоала зе наха ханнахьа дайзадаларе. Цу воча оамалаша йохаю сага физически психически унахцIено, хIанз а наьна кер чу долча бера легI, хьакъал айпе дерзаду. патоаташ дувлийт дезале, сийдоацача боах нах.

КIеззига мелача къаракъ кхы новкъа а дац. аьнна. хеташ ба цхьабола нах. ГIалат ба уж: 15 — 30 грамм малар кхоачам болаш ла сага организме цхьаццa дола психически хувчамаш дара. Ховш да, малара тIехьа баьннача дай-наьна дезал хила тарлу алкоголикаш болга. Цхьаболча даьша-ноаноша берашта гучча мел къаракъи чхьагIари. БоккхагIчар дер хьокхам а хиле дIаотт хIанз а сакхетам чIоагIбаланза долча берашта.

Тохкам бича гучадаьнна, молаш волча иттнех ийс кагирхо алкоголах зе доалийга ховш ца хинналга. БIаь процент хIана бац, аьнна, молаш болчарна къаракъеи чхьагIареи чам байзаб шоаш пхийтта шу даланза болча хана. ДуххагIбараш эггара хьалха малараx кхийттаб шоай дезале.

Оалаш да-кх: фу бе-башха ба кад цаI мелча а цхьайтта мелча а. Иштта хул берашца а: цкъа шоашка дIакховдадаь пела озалуш берте хьу цар, тIаккха шоаш хьаэц пе ла. ДуххагIча даьхье кхувш воагIача сага малар «мерздер» пиво кружка я.

«Доккха хий тоатолгIагареи малар рюмкагареи дIадолалу». — оал халхъо. Сенах хьахул берийи кхувш боагIарийи алкоголизм? Дай-ноаной малара тIакхувш хиларах, цар культурни боарам лоха хиларах. кхетам балара болх талмаста барах, во дешарах, и. кх. дIа. Цу тайпарча хьалашка хьалкхийна бераш харцахьа-бакъахьа къоастаде ца ховш, карташтеи кхыдолча азартни ловзараштеи тIакхувш, во оамалаш йоахкача нахах дIадетталуш, сий доадеш дола гIулакхаш лелаце кийча долаш хул.

КъонагIа мел я, дукхагIа Iоткъам бу организмана маларо. Корта бохабеча малараша даьнна бер аьрдагIа долаш, кхычарца гIулакх ца леладеш, цхьаь диса гIерташ хул. Уж оамалаш гучайоал дезале, школе, арахьа. Ше санна болча нахацара «хьоашал» ца дохаде, дешар дита, даьца, наьнаца, кхыча нахаца айхьаздале кийча хул бер.

Юххьанца мала долалуча беро корта бохабу малар дика лац. Цунна кхоачам болаш да 70 — 100 грамм къаракъ е чхьагIар. Цхьабакъда, бетта шоззаккхозза молаш хилча. кIезигача молаш хилар юхадоал, Iетаде безам хилара рефлекс дIайоал. Цу шин «барьерах» тIехдаьнна бер. тайп-тайпара суррогаташка дIаIомалу. Цо мол одеколон, духи, цергий элексир, лосьон, и. кх. дI. Цхьаболчар аптекера тайп-тайпара препарататаш мела а тарлу.

Алкоголикаш оапаш бувцара чIоагIа тIера болга массанена ховш да. Керттерча даькъе къаракъаи чхьагIараи тIакхувш бараш шоаш фу мел, мичахьа, хьанца, сенах меннад къайладахьа гIерт. Кхы а да белгалдаккха дезаш: алкоголикаш дика тарлу шоайла, шоай «обществаш» хьаю цар, чехка барт бу.

Малар меларца, алкоголаца, гхьамка озарца, наркоманеца къовсам лоаттабеча чIоагIа лоархIаме бIаь дезалера а школьни коллективера а кхетам балара болх. Укхаза кIезига да из-вож маде, цох унахцIенонна зе доал яха къамаьл. Керттердар — дас, нанас, хьехархочо шоашкара масал гойтар. Фу кхетам балар да: гIаьле озар во да, яхаш, къамаьл а дийце, коридора чу дIаара а ваьле, хьехархочо «кIур боаккхаш» хилча.

Г. ДАВЫДОВА.